

# ROMÂNIA

## JUDEȚUL TELEORMAN CONSILIUL LOCAL AL COMUNEI RĂDOIEȘTI

### HOTĂRÂRE

*Privește: aprobarea Statutului unității administrativ-teritoriale Rădoiești, județul Teleorman*

#### **Consiliul Local al comunei Rădoiești, județul Teleorman, convocat în ședință ordinară, în data de 27.06.2022**

##### **Analizând prevederile legislative:**

- f) art.15 alin.(2), art.120 alin.(1) și art.121 alin.(1) și alin.(2) din Constituția României, republicată;
- g) art.7 alin.(2), din Codul civil al României, adoptat prin Legea nr. 287/2009, republicat, cu modificările și completările ulterioare;
- h) art.3, art.4 și art.6 paragraful 1, din Carta europeană a autonomiei locale, adoptată la Strasbourg la 15 octombrie 1985, ratificată prin Legea nr. 199/1997;
- i) art.1 coroborat cu Anexa nr.1, din Ordinul nr.25/2021 pentru aprobarea modelului orientativ al statutului unității administrativ-teritoriale, precum și a modelului orientativ al regulamentului de organizare și funcționare a consiliului local;
- j) art.104, art.129 alin.(2) lit."a", alin.(3) lit."a" și alin.(13), din O.U.G. nr.57/2019, privind Codul administrativ, cu modificările și completările ulterioare;

##### **Ținând cont de:**

- proiectul de hotărâre inițiat de primarul comunei Rădoiești, conform art. 136, alin.(1) și alin.(8), din O.U.G nr.57/2019, privind Codul administrativ, cu modificările și completările ulterioare;
- referat de aprobare nr. 1096/24.06.2022, întocmit de inițiatorul proiectului de hotărâre;
- raportul compartimentului de resort din cadrul aparatului de specialitate al primarului nr. 1097/24.06.2022;
- Legea nr.24/2000, privind normele de tehnică legislativă pentru elaborarea actelor normative, republicată, cu modificările și completările ulterioare;

##### **Luând act de:**

- Avizul Comisiei de specialitate a Consiliului local din data de 27.06.2022;

*În temeiul, art.139 alin.(1) lit. "i" și alin.(5), lit. "a", art.196 alin.(1) lit.a, art.197 alin.(1), alin.(2), din O.U.G nr. 57/2019 privind Codul administrativ, cu modificările și completările ulterioare,*

CONSILIUL LOCAL AL COMUNEI RADOIESTI  
adoptă prezenta hotărâre

**Art.1.** Se aprobă Statutul unității administrativ-teritoriale Rădoiești, județul Teleorman, conform **Anexei**, care face parte integrantă din prezenta hotărâre.

**Art.2.** Se împuternicește Primarul comunei Rădoiești să ducă la îndeplinire prevederile prezentei hotărâri.

**Art.3.** Prezenta hotărâre poate fi atacată la instanța de contencios administrativ, în condițiile prevăzute de Legea nr.554/2004 a contenciosului administrativ, cu modificările și completările ulterioare.

**Art.4.** Secretarul general al U.A.T. Rădoiești va comunica hotărârea Instituției Prefectului județului Teleorman, pentru controlul legalității, primarului comunei Rădoiești și o va aduce la cunoștința publică, prin afișare la sediul Primăriei comunei Rădoiești și în Monitorul Oficial local, în termenul prevăzut de lege.

**PREȘEDINTE DE ȘEDINȚĂ,**

Toma Paulica



**Contrasemnează pentru legalitate,**

**SECRETAR GENERAL UAT**

Iuliana CAZAN

**Comuna Rădoiești**

**Hotărâre Consiliul local nr. 25/ 27.06.2022**

*Hotărârea a fost adoptată de către Consiliul local al comunei Rădoiești, în ședința ordinară, din data de 27.06.2022, cu 11 voturi „pentru”, \_\_\_\_\_ voturi „împotriva”, \_\_\_\_\_ „abțineri”, din totalul de \_\_\_\_\_ consilieri prezenți la ședință. La ședință au participat un număr de \_\_\_\_\_ consilieri din totalul de \_\_\_\_\_ consilieri în funcție.*

# STATUTUL

## Unității Administrativ-Teritoriale

### Rădoiești, județul Teleorman



### CUPRINS

#### Capitolul I

Prezentarea generală a unității administrativ-teritoriale

#### Capitolul II

Autoritățile administrației publice locale

#### Capitolul III

Căi de comunicații

#### Capitolul IV

Principalele instituții care își desfășoară activitatea pe raza teritorială a unității administrativ-teritoriale

#### Capitolul V

Funcțiuni economice ale unității administrativ-teritoriale

#### Capitolul VI

Bunurile din patrimoniul unității administrativ-teritoriale

#### Capitolul VII

Serviciile publice existente

#### Capitolul VIII

Atribuirea și schimbarea denumirilor de străzi, piețe și de obiective de interes public local

#### Capitolul IX

Societatea civilă, respectiv partidele politice, sindicatele, cultele și organizațiile nonguvernamentale care își desfășoară activitatea în unitatea administrativ-teritorială

#### Capitolul X

Participare publică

#### Capitolul XI

Cooperare sau asociere

#### Capitolul XII

Dispoziții tranzitorii și finale

Anexe – de la Anexa nr.1 la Anexa nr. 1

# STATUTUL

## Unității Administrativ-Teritoriale Rădoiești, județul Teleorman



### CUPRINS

#### **Capitolul I**

Prezentarea generală a unității administrativ-teritoriale

#### **Capitolul II**

Autoritățile administrației publice locale

#### **Capitolul III**

Căi de comunicații

#### **Capitolul IV**

Principalele instituții care își desfășoară activitatea pe raza teritorială a unității administrativ-teritoriale

#### **Capitolul V**

Funcțiuni economice ale unității administrativ-teritoriale

#### **Capitolul VI**

Bunurile din patrimoniul unității administrativ-teritoriale

#### **Capitolul VII**

Serviciile publice existente

#### **Capitolul VIII**

Atribuirea și schimbarea denumirilor de străzi, piețe și de obiective de interes public local

#### **Capitolul IX**

Societatea civilă, respectiv partidele politice, sindicatele, cultele și organizațiile nonguvernamentale care își desfășoară activitatea în unitatea administrativ-teritorială

#### **Capitolul X**

Participare publică

#### **Capitolul XI**

Cooperare sau asociere

#### **Capitolul XII**

Dispoziții tranzitorii și finale

## Capitolul I

### Prezentarea generală a unității administrativ-teritoriale

#### Articolul 1

**(1) Unitatea administrativ-teritorială Rădoiești**, denumită în continuare **UAT Rădoiești** este:

- a) persoană juridică de drept public, cu capacitate juridică deplină și patrimoniu propriu;
- b) subiect juridic de drept fiscal;
- c) titulară a drepturilor și obligațiilor ce decurg din contractele privind administrarea bunurilor care aparțin domeniului public și privat al acesteia, precum și din raporturile cu alte persoane fizice sau juridice, în condițiile legii.

**(2)** UAT Rădoiești are sediul social în comuna Rădoiești-Vale, sat Rădoiești-Vale, str. Principală, nr.86, județul Teleorman, potrivit nomenclaturii stradale aprobate prin Hotărârea Consiliului Local al comunei Rădoiești nr. \_\_\_\_\_ din \_\_\_\_\_, precum și codul de înregistrare fiscal 6853309.

**(3)** Însemnele specifice ale UAT Rădoiești sunt:

- a) stema, care va fi aprobată prin Hotărârea Guvernului, conform model prevăzut în anexa nr.1.a, la prezentul statut;
- b) steagul, care va fi aprobat prin Hotărârea Guvernului, al cărui model este prevăzut în anexa nr.1.b, la prezentul statut;
- c) imnul nu este aprobat.

#### Articolul 2

**(1)** UAT Rădoiești are reședința în comuna Rădoiești-Vale, satul Rădoiești-Vale, str. Principală, nr.86 județul Teleorman.

**(2)** UAT Rădoiești se delimitează din punct de vedere teritorial pe raza comunei Rădoiești, județul Teleorman, prin populația rurală unită prin comunitate de interese și tradiții, fiind alcătuită dintr-un singur sat, în funcție de condițiile economice, social-culturale, geografice și demografice. Prin organizarea comunei se asigură dezvoltarea economică, social-culturală și gospodărească a localităților rurale.

**(3)** UAT Rădoiești, județul Teleorman are în componență 3 (trei) localități rurale, respective:

- satul de reședință Rădoiești-Vale, care este amplasat după cum urmează: comuna Rădoiești, sat Rădoiești-Vale, județul Teleorman;
- sat Cetatea care este amplasat după cum urmează: comuna Rădoiești, sat Cetatea, județul Teleorman;
- sat Rădoiești-Deal care este amplasat după cum urmează: comuna Rădoiești, sat Rădoiești-Deal, județul Teleorman.

**(4)** Comuna Rădoiești potrivit legislației privind amenajarea teritoriului național, are rangul IV.

**(5)** Prezentarea grafică și descriptivă, respectiv suprafețele intravilanului și extravilanului, pentru satul Rădoiești, sunt prevăzute în anexa nr. 2 la prezentul statut.

#### Articolul 3

**(1)** UAT Rădoiești, județul Teleorman dispune de o rețea hidrografică formată din: râuri, lacuri și mlaștini.

**(2)** Pe teritoriul UAT Rădoiești, județul Teleorman se regăsesc o floră și faună diverse.

**(3)** UAT Rădoiești, județul Teleorman dispune de o mare diversitate de soluri.

**(4)** Resursele de subsol ale UAT Rădoiești, județul Teleorman sunt formate din:

- a) resurse de apă termominerală – nu este cazul;
- b) resurse de hidrocarburi, petrol și gaze asociate – nu este cazul;
- c) alte resurse – nu este cazul.

**(5)** Denumirea și lungimea râurilor, lacurilor, mlaștinilor, denumirea faunei și florei de pe raza teritorială a UAT Rădoiești, județul Teleorman se regăsesc în anexa nr. 3, la prezentul statut.

#### Articolul 4

**(1)** UAT Rădoiești, județul Teleorman s-a înființat în anul 1992.

**(2)** Prima atestare documentară a UAT Rădoiești, județul Teleorman luând în considerare faptul că are adânci rezonante și implicații în trecut, deoarece reprezintă un simbol al trecerii peste veacuri, de la strămoșii noștri daci, la dacoromani și apoi la românii de astăzi. Astfel, vechimea comunei Rădoiești nu a putut fi stabilită, însă în vechile scrieri apare ca un sat cu o denumire de origine strict genealogică, de la un întemeietor al cărui nume este Rădoi. Astfel, prima atestare documentară a localității figurează în jalba slugerului Marin Butculescu, datată la București la 28 iunie 1814.

**(3)** Evoluția istorică a UAT Rădoiești, județul Teleorman se regăsește în anexa nr. 4, la prezentul statut.

#### Articolul 5

**(1)** Populația UAT Rădoiești, județul Teleorman numără 1936 locuitori.

(2) Componenta și structura populației UAT Rădoiești, județul Teleorman, defalcate inclusiv pe localități componente, se regăsește în anexa nr. 5, la prezentul statut.

(3) Aspectele privind numărul populației se actualizează în urma recensământului în vederea respectării dreptului cetățenilor aparținând unei minorități naționale de a folosi limba lor maternă în relația cu administrația publică locală și cu serviciile deconcentrate.

## **Capitolul II**

### **Autoritățile administrației publice locale**

#### **Articolul 6**

(1) Autoritățile administrației publice locale sunt:

a) Consiliul Local al comunei Rădoiești, județul Teleorman reprezintă autoritatea deliberativă de la nivelul UAT Rădoiești, județul Teleorman. Consiliul Local al UAT Rădoiești, județul Teleorman este format din 11 membri;

b) primarul UAT Rădoiești, județul Teleorman, ca autoritate executivă;

c) la nivelul UAT Rădoiești, județul Teleorman, consiliul local a ales un viceprimar, numele acestuia fiind Ionel BĂDOI.

(2) Apartenența politică a consilierilor locali este următoarea:

|  | Partid | Consilieri | Componenta Consiliului |  |  |  |
|--|--------|------------|------------------------|--|--|--|
| Partidul Național Liberal                      | 5      |            |                        |  |  |  |
| Partidul Social Democrat                       | 5      |            |                        |  |  |  |
| Partidul Libertății, Unității și Solidarității | 1      |            |                        |  |  |  |

(3) Constituirea Consiliului Local al Comunei Rădoiești, județul Teleorman s-a constatat prin Ordinul prefectului județului Teleorman nr. 691 din data de 27.10.2020.

(4) Componenta nominală, perioada/perioadele de exercitare a mandatelor aleșilor locali, precum și apartenența politică a acestora, începând cu anul 1992, sunt prevăzute în anexa nr. 6.a, la prezentul statut, respectiv în anexa nr. 6.b la prezentul statut, după caz.

#### **Articolul 7**

(1) Autoritățile administrației publice locale au dreptul de a conferi și retrage titlul de cetățean de onoare persoanelor fizice române sau străine pentru UAT Rădoiești, județul Teleorman.

(2) Autoritățile administrației publice locale au dreptul de a conferi certificatul de fiu/fiică al/a UAT Rădoiești.

(3) Criteriile potrivit cărora autoritățile administrației publice locale au dreptul de a conferi și retrage titlul de cetățean de onoare persoanelor fizice române sau străine, precum și procedura aplicabilă pentru acordarea titlului și certificatului de fiu/fiică al/a comunei Rădoiești, județul Teleorman, se regăsesc în anexa nr.7, la prezentul statut.

## **Capitolul III**

### **Căi de comunicații**

#### **Articolul 8**

(1) Raza teritorială a UAT Rădoiești, județul Teleorman este tranzitată, de rețele de transport, potrivit prevederilor Legii nr. 363/2006 privind aprobarea Planului de amenajare a teritoriului național - Secțiunea I - Rețele de transport, cu modificările și completările ulterioare, după cum urmează:

a) rețeaua rutieră - accesul din și spre comună se face pe drumul european E 70 care este asfaltat;

b) rețeaua de căi ferate - prin stația de cale ferată Rădoiești;

c) rețeaua de căi navigabile interioare și porturi - nu e cazul;

d) rețeaua de aeroporturi - nu e cazul;

e) rețeaua de transport combinat - nu e cazul.

(2) Rețeaua de transport prevăzută la alin.(1) lit.a) este formată, potrivit Ordonanței Guvernului nr. 43/1997 privind regimul drumurilor, republicată, cu modificările și completările ulterioare, din drumuri de interes național, drumuri de interes județean și drumuri de interes comunal și poduri, după caz, astfel cum sunt prezentate în anexa nr. 8.a la prezentul statut.

(3) Rețeaua de transport prevăzută la alin.(1) lit.b), potrivit prevederilor Legii nr. 363/2006, cu modificările ulterioare, cuprinde: linii de cale ferată convenționale, linii de cale ferată de interes local, pe trasee noi sau poduri noi, după caz, astfel cum sunt prezentate în anexa nr. 8.b la prezentul statut.

(4) Rețeaua de transport prevăzută la alin.(1) lit.c), potrivit prevederilor Legii nr. 363/2006, cu modificările ulterioare, cuprinde: căi navigabile la care se vor executa lucrări de amenajare; puncte de traversare cu bacul și de acostare pentru nave de pasageri, la care se vor executa lucrări de modernizare; puncte de trafic RO - RO noi; porturi la care se vor executa lucrări de modernizare; porturi noi sau porturi turistice și debarcadere pentru nave de pasageri, după caz, astfel cum sunt prezentate în anexa nr. 8.c prezentul statut.

(5) Rețeaua de transport prevăzută la alin.(1) lit.d), potrivit prevederilor Legii nr. 363/2006, cu modificările ulterioare, cuprinde: aeroporturi existente la care se vor executa lucrări de modernizare sau aeroporturi noi, după caz, astfel cum sunt prezentate în anexa nr. 8.d la prezentul statut.

(6) Rețeaua de transport prevăzută la alin.(1) lit.e), potrivit prevederilor Legii nr. 363/2006, cu modificările ulterioare, cuprinde: terminale de transport combinat existente, la care urmează să se execute lucrări de modernizare sau terminale de transport combinat noi, după caz, astfel cum sunt prezentate în anexa nr. 8.e la prezentul statut.

## Capitolul IV

### Principalele instituții care își desfășoară activitatea pe raza teritorială a unității administrativ-teritoriale

#### Articolul 9

(1) Rețeaua școlară de la nivelul UAT Rădoiești, județul Teleorman, potrivit Legii educației naționale nr. 1/2011, cu modificările și completările ulterioare, cuprinde numărul total de unități de învățământ de stat și particular preuniversitar, acreditate, respectiv autorizate să funcționeze provizoriu, numărul total al unităților de învățământ preuniversitar, înființate în structura universităților de stat, și numărul total al furnizorilor de educație autorizați să funcționeze provizoriu.

(2) Pe raza teritorială a UAT Rădoiești, județul Teleorman își desfășoară activitatea un număr total de 4 (patru) unități de învățământ de stat, respectiv 1 școală gimnazială și 1 grădiniță.

(3) Pe raza teritorială a UAT Rădoiești, județul Teleorman își desfășoară activitatea un număr total de 0 universități, academii de studii, institute, școli de studii superioare de stat private sau confesionale, după caz.

(4) Unitățile de învățământ și furnizorii de educație prevăzuți la alin.(1), precum și universitățile, academiile de studii, institutele, școlile de studii superioare de stat private sau confesionale, după caz, sunt prezentate în anexa nr. 9, la prezentul statut.

(5) UAT Rădoiești, județul Teleorman susține unitățile de învățământ și furnizorii de educație prevăzuți la alin.(1) potrivit prevederilor Legii nr.1/2011.

#### Articolul 10

(1) Pe raza teritorială a UAT Rădoiești, județul Teleorman își desfășoară activitatea un număr de 1 (una) de instituții de cultură, respectiv căminul cultural.

(2) Pe raza teritorială a UAT Rădoiești, județul Teleorman se organizează un număr de 1 (una) manifestări culturale, respectiv Ziua comunei Rădoiești, în fiecare an, în a doua zi a Sărbătorilor Pascale.

(3) Tipul și denumirea instituțiilor de cultură ori tipul și denumirea manifestărilor culturale se regăsesc în anexa nr. 9, la prezentul statut.

(4) UAT Rădoiești, județul Teleorman participă la finanțarea manifestărilor culturale de la bugetele locale, din venituri proprii, fonduri externe rambursabile și nerambursabile, contracte cu terții, după caz, potrivit legii.

#### Articolul 11

(1) Pe raza teritorială a UAT Rădoiești, județul Teleorman se asigură una sau mai multe dintre următoarele forme de asistență medicală, după caz:

**a) asistență medicală profilactică și curativă;**

**b) asistență medicală de urgență – nu e cazul;**

**c) asistență medicală de hemotransfuziologie, transfuzie sanguină sau alte servicii de asistență medicală și prestații autorizate conform legii – nu e cazul.**

(2) UAT Rădoiești, județul Teleorman participă la finanțarea activităților de asistență de sănătate publică de la bugetele locale, din venituri proprii, fonduri externe rambursabile și nerambursabile, contracte cu terții, după caz, potrivit legii.

(3) Asistența medicală prevăzută la alin.(1) lit.a) se realizează, dacă este cazul, prin:

**a) cabinete medicale ambulatorii ale medicilor de familie și de alte specialități, centre de diagnostic și tratament, centre medicale, centre de sănătate, laboratoare, precum și prin alte unități sanitare publice și private, după caz;**

b) unități sanitare publice și private cu paturi.

(4) Asistența medicală prevăzută la alin.(1) lit.b se asigură, dacă este cazul, prin unități specializate de urgență și transport sanitar publice sau private, precum și prin structuri de primire a urgențelor, organizate în acest scop.

(5) Lista cu numărul și denumirea unităților prin care se asigură asistența medicală sunt prezentate în anexa nr. 9, la prezentul statut.

#### Articolul 12

(1) Pe raza teritorială a UAT Rădoiești, județul Teleorman se asigură servicii sociale definite potrivit art. 30 din Legea asistenței sociale nr. 292/2011, cu modificările și completările ulterioare.

(2) UAT Rădoiești, județul Teleorman asigură cadrul pentru furnizarea serviciilor sociale prevăzute la alin.(1).

(3) Lista cu tipul serviciilor sociale asigurate de UAT Rădoiești, județul Teleorman se regăsește în anexa nr.9, la prezentul statut.

#### Articolul 13

(1) Pe raza teritorială a UAT Rădoiești, județul Teleorman nu își desfășoară activitatea, instituții de presă în domeniul presei scrise, media on-line și/sau, după caz, media audiovizual.

(2) Lista cu denumirea instituțiilor de presă prevăzute la alin.(1) se regăsește în anexa nr. 9, la prezentul statut.

#### Articolul 14

(1) Pe raza teritorială a UAT Rădoiești, județul Teleorman nu își desfășoară activitatea cluburi ale copiilor, cluburi sportiv-scolare ori cluburi studențești, cu excepția Asociației sportive Steaua Roșie Rădoiești.

(2) Lista cu denumirea cluburilor prevăzute la alin.(1) se regăsește în anexa nr. 9, la prezentul statut.

### Capitolul V

#### Funcțiuni economice ale unității administrativ-teritoriale

##### Articolul 15

Principalele funcțiuni economice, capacități de producție diversificate din sectorul secundar și terțiar, precum și din agricultură sunt prevăzute în anexa nr. 10, la prezentul statut.

### Capitolul VI

#### Bunurile din patrimoniul unității administrativ-teritoriale

##### Articolul 16

(1) Patrimoniul UAT Rădoiești, județul Teleorman este compus din bunurile mobile și imobile care aparțin domeniului public și domeniului privat ale comunei Rădoiești, precum și din totalitatea drepturilor și obligațiilor cu caracter patrimonial.

(2) Inventarul bunurilor aflate în patrimoniul UAT Rădoiești, județul Teleorman atestat prin Hotărârea Consiliului Local nr.\_\_\_\_\_/\_\_\_\_\_, se găsește în anexa nr. 11, la prezentul statut.

(3) Inventarul bunurilor aflate în patrimoniul UAT Rădoiești, județul Teleorman se actualizează ori de câte ori intervin evenimente de natură juridică și se publică pe pagina de internet a comunei Rădoiești, în secțiunea dedicată acestui statut.

### Capitolul VII

#### Serviciile publice existente

##### Articolul 17

Serviciile comunitare de utilități publice furnizate la nivelul UAT Rădoiești, județul Teleorman sunt, după caz:

**a) serviciul public de alimentare apă, lucrare executată în proporție de 100%, care urmează să fie pusă în funcțiune;**

b) serviciul public de alimentare cu energie termică în sistem centralizat – nu e cazul;

c) serviciul public de transport – nu e cazul;

**d) serviciul public de salubritate, furnizat de: SC POLARIS M. HOLDING SRL;**

e) serviciul public de iluminat;

f) alte servicii publice.

##### Articolul 18

Transportul și distribuția energiei electrice de pe raza teritorială a UAT Rădoiești, județul Teleorman sunt furnizate de: CEZ ROMÂNIA, ENEL ENERGIE MUNTENIA SA etc.

##### Articolul 19



Alimentarea cu gaze naturale pe raza teritorială a UAT Rădoiești, județul Teleorman este asigurată de: nu e cazul.

#### **Articolul 20**

Serviciul public de administrare a domeniului public al UAT Rădoiești, județul Teleorman este furnizat de: nu este cazul.

### **Capitolul VIII**

#### **Atribuirea și schimbarea denumirilor de străzi, piețe și de obiective de interes public local**

##### **Articolul 21**

**(1)** Comuna Rădoiești atribuie sau schimbă denumirile de: străzi, piețe și de obiective de interes public local, precum și pentru obiective și instituții de interes local aflate în subordinea sa, cu respectarea prevederilor Ordonanței Guvernului nr. 63/2002 privind atribuirea sau schimbarea de denumiri, aprobată cu modificări prin Legea nr. 48/2003, cu modificările și completările ulterioare.

**(2)** În situația în care, prin proiectele de hotărâri ale consiliilor locale, se propune atribuirea ca denumire a unor nume de personalități ori evenimente istorice, politice, culturale sau de orice altă natură ori schimbarea unor astfel de denumiri, aceste hotărâri vor putea fi adoptate numai după ce au fost analizate și avizate de comisia de atribuire de denumiri județeană, respectiv a municipiului București, în conformitate cu prevederile Ordonanței Guvernului nr. 63/2002 privind atribuirea sau schimbarea de denumiri, aprobată cu modificări prin Legea nr. 48/2003, cu modificările și completările ulterioare.

**(3)** Schimbarea denumirilor instituțiilor publice și a obiectivelor de interes județean, se face prin hotărâre a consiliului județean, cu avizul consiliului local pe al cărui teritoriu administrativ sunt amplasate instituțiile și obiectivele în cauză, în conformitate cu prevederile Ordonanței Guvernului nr. 63/2002 privind atribuirea sau schimbarea de denumiri, aprobată cu modificări prin Legea nr. 48/2003, cu modificările și completările ulterioare.

### **Capitolul IX**

#### **Societatea civilă, respectiv partidele politice, sindicatele, cultele și organizațiile nonguvernamentale care își desfășoară activitatea în unitatea administrativ-teritorială**

##### **Articolul 22**

**(1)** UAT Rădoiești, județul Teleorman realizează un cadru de cooperare sau asociere cu organizații neguvernamentale, asociații și cluburi sportive, instituții culturale și artistice, organizații de tineret, în vederea finanțării și realizării unor acțiuni sau proiecte care vizează dezvoltarea comunității.

**(2)** UAT Rădoiești, județul Teleorman acordă o atenție deosebită proiectelor culturale și educative cu caracter local, regional, național, european și internațional, care se încadrează în strategia de dezvoltare a unității administrativ-teritoriale.

**(3)** UAT Rădoiești, județul Teleorman poate acorda finanțări nerambursabile de la bugetul local, în baza Legii nr. 350/2005 privind regimul finanțărilor nerambursabile din fonduri publice alocate pentru activități nonprofit de interes general, cu modificările și completările ulterioare.

**(4)** Lista cu denumirea principalelor organizații neguvernamentale care își desfășoară activitatea pe raza teritorială a UAT Rădoiești, județul Teleorman se regăsește în anexa nr. 12, la prezentul statut.

##### **Articolul 23**

**(1)** Pe teritoriul UAT Rădoiești, județul Teleorman își desfășoară activitatea un număr de 3 partide politice sau organizații aparținând minorităților naționale, înființate în condițiile Legii partidelor politice nr. 14/2003, republicată, cu modificările și completările ulterioare.

**(2)** Lista partidelor politice care își desfășoară activitatea în UAT Rădoiești, județul Teleorman se găsește în anexa nr. 12, la prezentul statut.

##### **Articolul 24**

**(1)** Pe teritoriul UAT Rădoiești, județul Teleorman nu își desfășoară activitatea organizații sindicale sau asociații profesionale, după caz.

(2) Lista organizațiilor sindicale sau asociațiilor profesionale, după caz, care își desfășoară activitatea în UAT Rădoiești, județul Teleorman se găsește în anexa nr. 12, la prezentul statut.

#### **Articolul 25**

(1) În UAT Rădoiești, județul Teleorman își desfășoară activitatea următoarele culte religioase: ortodocși (93,32%), minoritate de adventiști de ziua a șaptea (2,97%), iar pentru 3,52% din populație, nu este cunoscută apartenența confesională.

(2) Lista cu denumirile lăcașelor aparținând cultelor religioase prevăzute la alin.(1) se regăsește în anexa nr. 12, la prezentul statut.

## **Capitolul X Participare publică**

#### **Articolul 26**

Populația din UAT Rădoiești, județul Teleorman este consultată și participă la dezbaterile problemelor de interes local sau județean, după caz, astfel:

a) prin intermediul referendumului local, organizat în condițiile legii;

b) prin intermediul adunărilor cetățenești organizate pe sate, în mediul rural, și pe cartiere și/sau zone ori străzi, în mediul urban, după caz;

c) prin dezbaterile publice asupra proiectelor de acte administrative;

d) prin participarea la ședințele consiliului local sau județean, după caz;

e) prin alte forme de consultare directă a cetățenilor, stabilite prin regulamentul de organizare și funcționare al consiliului.

#### **Articolul 27**

(1) În funcție de obiectul referendumului local, modalitatea de organizare și validare a acestuia se realizează cu respectarea prevederilor Legii nr.3/2000 privind organizarea și desfășurarea referendumului, cu modificările și completările ulterioare sau ale Ordonanței de urgență a Guvernului nr. 57/2019, cu modificările și completările ulterioare, după caz.

(2) Referendumul local se poate organiza în toate satele și localitățile componente ale comunei sau orașului ori numai în unele dintre acestea.

## **Capitolul XI Cooperare sau asociere**

#### **Articolul 28**

UAT Rădoiești, județul Teleorman se asociază sau cooperează, după caz, cu persoane juridice de drept public sau de drept privat române sau străine, în vederea finanțării și realizării în comun a unor acțiuni, lucrări, servicii sau proiecte de interes public local cu respectarea prevederilor art. 89 din Ordonanța de urgență a Guvernului nr. 57/2019, cu modificările și completările ulterioare.

#### **Articolul 29**

(1) UAT Rădoiești, județul Teleorman aderă la asociații naționale și internaționale ale autorităților administrației publice locale, în vederea promovării unor interese comune.

(2) Lista cu denumirea înfrățirilor, cooperărilor sau asocierilor încheiate de UAT Rădoiești, județul Teleorman se regăsește în anexa nr. 13, la prezentul statut.

#### **Articolul 30**

Programele, proiectele sau activitățile, după caz, a căror finanțare se asigură din bugetul local, prin care se promovează/consolidează elemente de identitate locală de natură culturală, istorică, obiceiuri și/sau tradiții, se regăsesc în anexa nr. 14, la prezentul statut.

## **Capitolul XII**

### **Dispoziții tranzitorii și finale**

#### **Articolul 31**

Anexele nr. 1-14 fac parte integrantă din prezentul statut, aprobat prin Hotărârea Consiliului Local nr. \_\_\_\_\_/\_\_\_\_\_.

#### **Articolul 32**

Orice modificare care are ca obiect modificarea Statutului UAT Rădoiești, județul Teleorman sau a anexelor acestuia se realizează numai prin hotărâre a autorității deliberative.

#### **Articolul 33**

Anexa nr. 11 la prezentul statut se actualizează ori de câte ori intervin evenimente de natură juridică.

#### **Articolul 34**

Prezentul statut și anexele acestuia, cu excepția celei prevăzute la art.33 se actualizează, în funcție de modificările și completările apărute la nivelul elementelor specifice ale acestora, cel puțin o dată pe an.

**PREȘEDINTE DE ȘEDINȚĂ,**

Toma Paulica



**Contrasemnează pentru legalitate,**

**SECRETAR GENERAL UAT**

Iuliana CAZAN

**Modelul stemei UAT Rădoiești, județul Teleorman**

Modelul stemei UAT Rădoiești, județul Teleorman va fi aprobat prin Hotărâre a Consiliului local al comunei Rădoiești, cu respectarea prevederilor art.1, alin.(3)-(5) și ale art.2, din H.G. nr.25/2003 privind stabilirea metodologiei de elaborare, reproducere și folosire a stemelor județelor, municipiilor, orașelor și comunelor, coroborat cu prevederile art.10, din Legea nr.102/1992 privind stema țării și sigiliul statului.

**PREȘEDINTE DE ȘEDINȚĂ,**

Toma Paulica



**Contrasemnează pentru legalitate,  
SECRETAR GENERAL UAT**

Iuliana CAZAN

**Modelul steagului UAT Rădoiești, județul Teleorman**

Modelul steagului UAT Rădoiești, județul Teleorman va fi aprobat prin Hotărâre a Consiliului local al comunei Rădoiești, cu respectarea prevederilor art.1 alin.(2) și art.2 alin.(4), din Legea nr. 141/2015 privind arborarea și folosirea de către unitățile administrativ-teritoriale a steagurilor proprii.

**PREȘEDINTE DE ȘEDINȚĂ,**  
Toma Paulica



**Contrasemnează pentru legalitate,**  
**SECRETAR GENERAL UAT**  
Iuliana CAZAN

**Anexa nr. 1.c**  
la statut

**Modelul imnului UAT Rădoiești, județul Teleorman**

Modelul imnului UAT Rădoiești, județul Teleorman va fi aprobat prin Hotărâre a Consiliului local al comunei Rădoiești, la momentul identificării unor elemente specifice istoriei și locuitorilor comunei Rădoiești.

**PREȘEDINTE DE ȘEDINȚĂ,**  
Toma Paulica



**Contrasemnează pentru legalitate,**  
**SECRETAR GENERAL UAT**  
Iuliana CAZAN

Prezentarea grafică și descriptivă, respectiv suprafețele intravilanului și a extravilanului pe fiecare dintre localități

Comuna Rădoiești este situată în partea centrală a județului Teleorman, de-a lungul drumului județean DJ 612 (Mereni-Botoroaga-Călinești-Ciolănești) care străbate localitatea de la sud la nord.

Teritoriul administrativ al comunei Rădoiești se învecinează cu următoarele localități:

- ✓ Vest: Comunele Sințești, Drăgănești de Vede și Vede;
- ✓ Sud- Est: comuna Călinești;
- ✓ Nord: comunele Sfințești și Vârtoape.

În componența sa administrativă, comuna Rădoiești cuprinde următoarele sate: Cetatea (87,10 ha suprafață intravilan), Rădoiești Vale (105,34 ha suprafață intravilan) și Rădoiești Deal (151,59 ha suprafață intravilan), precum și o suprafață totală de 93 ha curți construcții.

Teritoriul administrativ al comunei are o formă destul de regulată, având dimensiunea maximă de 10 km pe direcția N-S și 8 km pe direcția E-V.

**Relieful** – se încadrează în Câmpia Găvanu-Burdea, situată în partea de mijloc a Câmpiei Române, fiind un relief de tranziție între câmpia de piemont de la N și câmpia tubulară de la S, relief în general neted cu înclinare slabă de peste 100 m altitudine absolută (față de nivelul Mării Negre), în partea de N și de V a merelei până la cca 95 m în partea de SE.

Energia reliefului este în jur de 15 km, versanții de vale sunt festonați de vâlcele laterale, de exemplu Valea Necomanu, pe partea dreaptă și prezintă oarecare asimetrie, versantul din dreapta fiind ceva mai repede, mai clar conturat.

Valea are și lunca pe alocuri largite până la 300-400 m, dar și cu îngustări locale, câmpie de terase de luncă oferă condiții de habitat destul de avantajoase.

Cele 3 sate sunt asezate pe luncă, pe terase de luncă și pe versanți, aproape exclusive pe partea stângă (răsăriteană) a văii și a pârâului, iar vatra comunei Rădoiești se întinde pe ambele părți ale pârâului Tinoasa.

**Geologia** – din punct de vedere geologic, zona cercetată aparține platformei Moesice, unde apar la zi depozite cuaternare începând cu pleistocenul superior, iar în adâncime depozite de vârstă cretacic-pliocen.

### **Solul**

Comuna Rădoiești se află amplasată în lunca și pe terasele pârâului Tinoasa, iar din punct de vedere geomorfologic, în Câmpia Găvanu-Burdea (pl. 2). Sub raport litologic, Câmpia Găvanu-Burdea este constituită la bază din pietrișurile de tip Frătești, suprapuse de un complex marnos, un orizont de argile, nisipuri și pietrișuri, iar la suprafață de un strat de depozite loessoide.

Localitatea este străbătută de la nord la sud de Tinoasa, pârâu autohton cu o lungime totală de 34 km care izvorăște din zona localităților Ciolănești și Zâmbreasca și care la Mavrodin, după ce își unește apele cu Pârâul Câinelui, se varsă în râul Vede. Valea Tinoasei este o vale puțin adâncită, puternic meandrată, cu asimetrie alternativă. În zona comunei Rădoiești aceasta are ca afluenți temporari diferite izvoare ce au creat la rândul lor văi puțin adânci, uneori sinuoase, precum: Valea Cetății, Valea Necovanului, Valea Eleșteului.

Suprafața totală a comunei Rădoiești este de 3.917 ha din care, 3.154,77 ha arabil, reprezentând 88,94 % din total. De asemenea, din 3.917 ha, 301 ha reprezintă suprafață neagră și 3.616 ha suprafață agricolă.

| CATEGORIA | SUPRAFATA<br>HA |
|-----------|-----------------|
|-----------|-----------------|

S

| Teritoriul administrativ al unitatii de baza | CATEGORIA DE FOLOSINTA ha<br>AGRICOL = 3616<br>NEAGRICOL = 301 |                  |     |        |        |     |                       |                   | TOTAL |
|--|--|------------------|-----|--------|--------|-----|-----------------------|-------------------|-------|
|  | arabil   | Pasuni si fanete | vii | livezi | paduri | ape | Drumuri si cai ferate | curti-constructii |       |
| extravilan                                   | 3382   | 185              | 48  | 1      | 0      | 0   | -                     | -                 | 3616  |
| Teren neproductiv                            |  |                  |     |        |        |     |                       |                   | 53    |
| intravilan                                   | -  |                  | -   |        | 20     | 23  | 112                   | 93                | 137   |
| total  |  |                  |     |        |        |     |                       |                   |       |
| % din total                                  | 92,32 %  |                  |     |        | 7,68 % |     |                       |                   | 3917  |

În comuna Rădoiești sunt înregistrate 1054 gospodării, după cum urmează:

- ✓ Cetatea – 247 gospodării;
- ✓ Rădoiești Vale – 342 gospodării;
- ✓ Rădoiești Deal – 465 gospodării.

În prezent, peste 90% din suprafața agricolă se află în proprietatea private a gospodăriilor țărănești. Pretabilitatea la arabil a resursei de sol situează cea mai mare parte din teritoriul comunei în categoria terenurilor cu limitări reduse în cazul utilizării la arabil.

Teritoriul arabil se caracterizează printr-o pretabilitate ridicată pentru culturile de cereale păioase și boabe, în special porumb, cca.22,4% din terenul arabil, cât și de culturi cu legumicole.



|                                    |             |
|------------------------------------|-------------|
| Arabil                             | 3382        |
| Pasune                             | 179         |
| Fânețe                             | 6           |
| Vii și pepiniere viticole          | 48          |
| Pădure și vegetație forestieră     | 20          |
| Terenuri degradate și neproductive | 53          |
| Suprafețe curți construcții        | 93          |
| Drumuri și căi ferate              | 112         |
| Ape și bălți                       | 23          |
| <b>SUPRAFATA TOTALA</b>            | <b>3917</b> |

#### Bilanț teritorial satul Rădoiești Deal

| Nr. crt. | Zone functionale                          | Suprafata ha       |               | Procent % din intravilan |
|----------|---|--------------------|---------------|--------------------------|
|          |   | Sat Rădoiesti Deal | Total         |                          |
| 1        | Locuinte si functiuni complementare       | 103,90             | 103,90        | 68,54                    |
| 2        | Unitati industrie si depozite             | -                  | -             | -                        |
| 3        | Unitati agrozootehnice                    | 12,65              | 12,65         | 8,34                     |
| 4        | Instituti servicii de interes public      | 5,50               | 5,50          | 3,63                     |
| 5        | Cai de comunicatie si transport din care: | 20,86              | 20,86         | 13,76                    |
|          | - rutier                                  | 16,36              | 16,36         | 10,79                    |
|          | - ferovial                                | 4,50               | 4,50          | 2,97                     |
| 6        | Spatii verzi, sport si agrement           | 3,00               | 3,00          | 1,98                     |
| 7        | Constructii tehnico-edilitare             | 1,00               | 1,00          | 0,66                     |
| 8        | Gospodarie comunala -cimitire             | 1,00               | 1,00          | 0,66                     |
| 9        | Terenuri libere                           | -                  | -             | -                        |
| 10       | Terenuri neproductive -ape                | 3,68               | 3,68          | 2,43                     |
|          | <b>Total intravilan</b>                   | <b>151,59</b>      | <b>151,59</b> | <b>100,00</b>            |

**Bilanț teritorial satul Rădoiști Vale**

| Nr. crt. | Zone functionale                               | Suprafata ha      |               | Procent % din intravilan |
|----------|--|-------------------|---------------|--------------------------|
|          |  | Sat Rădoiști Vale | Total         |                          |
| 1        | Locuinte si functiuni complementare            | 67,046            | 67,046        | 63,65                    |
| 2        | Unitati industrie si depozite                  | 3,606             | 3,606         | 3,42                     |
| 3        | Unitati agrozootehnice                         | 11,19             | 11,19         | 10,62                    |
| 4        | Institutiile servicii de interes public        | 8,50              | 8,50          | 8,07                     |
| 5        | Cai de comunicatie si transport din care:      | 9,82              | 9,82          | 9,32                     |
|          | - rutier                                       | 9,82              | 9,82          | 9,32                     |
|          | - ferovial                                     | -                 | -             | -                        |
| 6        | Spatii verzi, sport si agrement                | 1,50              | 1,50          | 1,42                     |
| 7        | Constructii tehnico-edilitare                  | 1,00              | 1,00          | 0,95                     |
| 8        | Gospodarie comunala -cimitire, platforma gunoi | 2,678             | 2,678         | 2,55                     |
| 9        | Terenuri libere                                | -                 | -             | -                        |
| 10       | Terenuri neproductive                          | -                 | -             | -                        |
|          | <b>Total intravilan</b>                        | <b>105,34</b>     | <b>105,34</b> | <b>100,00</b>            |

**Bilanț teritorial satul Cetatea**

| Nr. crt. | Zone functionale                                  | Suprafata ha |              | Procent % din intravilan |
|----------|---|--------------|--------------|--------------------------|
|          |   | Sat Cetatea  | Total        |                          |
| 1        | Locuinte si functiuni complementare               | 70,58        | 70,58        | 81,03                    |
| 2        | Unitati industrie si depozite                     | 0,75         | 0,75         | 0,86                     |
| 3        | Unitati agrozootehnice                            | 2,00         | 2,00         | 2,30                     |
| 4        | Institutiile servicii de interes public           | 2,00         | 2,00         | 2,30                     |
| 5        | Cai de comunicatie si transport din care:         | 9,07         | 9,07         | 10,41                    |
|          | - rutier  | 9,07         | 9,07         | 10,41                    |
|          | - ferovial  | -            | -            | -                        |
| 6        | Spatii verzi, sport si agrement                   | 1,00         | 1,00         | 1,15                     |
| 7        | Constructii tehnico-edilitare                     | 1,15         | 1,15         | 1,32                     |
| 8        | Gospodarie comunala -cimitire, platforma transfer | 0,55         | 0,55         | 0,63                     |
| 9        | Terenuri libere                                   | -            | -            | -                        |
| 10       | Terenuri neproductive                             | -            | -            | -                        |
|          | <b>Total intravilan propus</b>                    | <b>87,10</b> | <b>87,10</b> | <b>100,00</b>            |

Hidrografia, flora, fauna și tipul solurilor de la nivelul unității administrativ-teritoriale

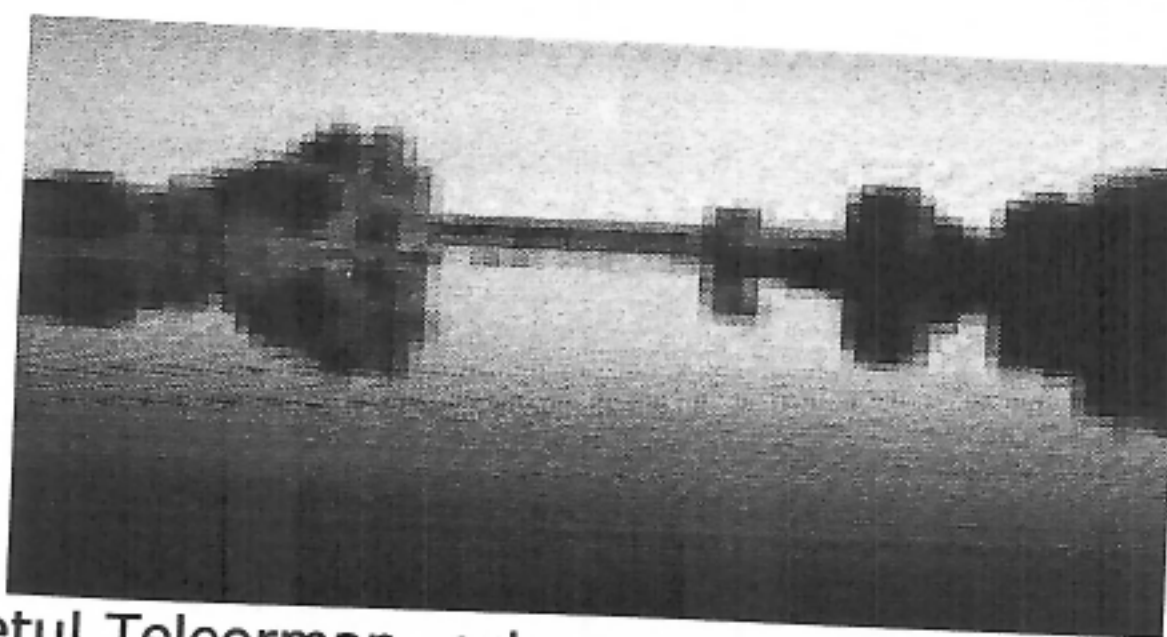

I. Hidrografia UAT Rădoiești, județul Teleorman este reprezentată, după caz, de următoarele râuri, lacuri etc.

a) Râuri

- Pârâul Tinoasa, afluent de ordinal I al pârâului Valea Câinelui și de ordinal II al râului Vedea, care are un debit redus dar permanent. Excesul de precipitații poate duce la colectarea acestora în lunca Jirnovului și pot să depășească limitele acestuia afectând zonele de locuințe. De asemenea, acest pârâu are o serie de afluenți și mici pârie necadastrate.

| Nr. crt. | Curs de apa | Sectiune   | F km <sup>2</sup> | Qmax 1% | m <sup>3</sup> /s 5% |
|----------|-------------|--|-------------------|---------|----------------------|
| 1        | Tinoasa     | Aval confluenta Valea Geoagei sat Cetatea -com. Rădoiestii; jud. Teleorman | 148               | 78      | 44                   |

Pârâul Tinoasa, are pe teritoriul comunei Rădoiești o lungime de 11 km, fiind identificat cu următoarele date cadastrale generale:

- ✓ Lungime – 51 km;
- ✓ Altitudine amonte – 132 m;
- ✓ Altitudine aval – 55 m;
- ✓ Panta medie – 2‰;
- ✓ Suprafața – 203 kmp;
- ✓ Altitudine medie bazin – 107 m;

- Rețeaua hidrografică necadastrată cu caracter de curgere nepermanentă este reprezentată de afluenții de dreapta: pâraiele Valea Necovanu, Valea Cetății, Valea Geoagei și afluenții de stânga Valea lui Barcan și Valea Eleșteului. Bazinele hidrografice ale acestor pâraie de suprafețe cuprinse între 2 și 10 km.

Astfel, Pârâul Tinoasa confluează în satul Rădoiești Deal cu două pâraie: Valea Necovanu, afluent de dreapta care nu străbate intravilanul satului și Valea Barcan, afluent de stânga care constituie limita estică a intravilanului pe care îl traversează, apoi la sud pentru a se vărsa în Tinoasa.

De asemenea, Pârâul Tinoasa confluează în satul Rădoiești Vale cu pârâul Valea Cetății, afluent de dreapta ce nu afectează zona construită.

În partea de sud a comunei, în satul Cetatea, Tinoasa mai primește doi afluenți: Valea Eleșteului, afluent de stânga al Tinoasei ce străbate satul de la est la vest și Valea Geoagei, afluent de dreapta cu care confluează aproape de limita sudică a comunei.

b) Lacuri – pe pârâul Tinoasa au fost identificate 6 podețe (din tuburi) câte două în fiecare sat. Amonte de aceste podețe prin îngustarea profilului de curgere s-au creat acumulări de apă cu volum extins având aspectul unor lacuri, folosite pentru adăpatul animalelor.

II. Flora UAT Rădoiești, județul Teleorman este reprezentată, în principal, reliefului și factorilor fizico-geografici, cu vegetație variată și bogată în specii caracteristice florei sudice, aparținând zonei de

silvostepă și stepă, la care se adaugă vegetația de luncă, fiind alcătuită din pajiști stepizate și culturi agricole.

Formația floristică este caracteristică zonei de silvostepa alcătuită din ierburi de talie mică, graminee și leguminoase, arborete în jurul pădurilor, pe văi și pe marginea drumurilor. Astfel, vegetația de stepă cuprinde ierburi ca: spânul vântului, colilia, rogozul, stânjenele de baltă, limbarița, precum și diferiți arbuști: măceșul, porumbarul.

Vegetația luncilor este alcătuită din păduri și pajiști. Pădurile din luncă, numite și zăvoaie, sunt formate din arbori cu lemn moale - plopi și salcii. Partea centrală și sudică a județului se include în zona de silvostepă, cu păduri de stejar, tei argintiu, jugastru, frasin.

Vegetația spontană este reprezentată prin vegetația lemnoasă (plopul negru), subarboretul și buruienile în culturi. Vegetația arborescentă este formată din sanger, calin, măceș, porumbar, gherghinari, corn, soc negru, lemn cainesc, salbe etc., iar vegetația ierboasă este reprezentată de laptele câinelui, pastita, miera ursului, umbra iepurelui, vița sălbatică, trifoi, margelușa, laptele cucului, specii de paiușuri. Condițiile naturale de sol și climatice favorabile, fac să se dezvolte foarte bine vegetația cultivată (grâu, porumb, floarea soarelui).

**III.** Fauna care trăiește pe teritoriul UAT Rădoiești, județul Teleorman este reprezentată, în principal, luând în considerare particularitățile solului secetos, precum animalele rozătoare: șoarecele, șobolanul, iepurele de câmp, hârciogul, popândăul.

Fauna locală cuprinde păsări specifice zonei de stepă și silvostepă, reprezentate prin: mierla, pupăza, ciocănițoarea, pițigoiul, privighetoarea, cioara, stăncuța, prepelița, potârnicchia, sitarul, precum și animale carnivore: vulpea, lupul, dihorul și nevăstuica.

Fauna ihtiologică a apelor de pe teritoriul comunei Rădoiești cuprinde speciile de: crap, novac, fitofag, caras și plătică.

**PREȘEDINTE DE ȘEDINȚĂ,**

Toma Paulica

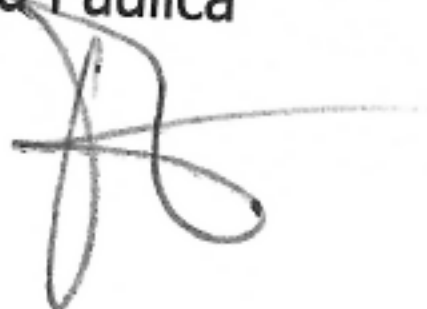

**Contrasemnează pentru legalitate,  
SECRETAR GENERAL UAT**

Iuliana CAZAN



## Datele privind înființarea UAT Rădoiești, județul Teleorman



Prima atestare documentară a UAT Rădoiești, județul Teleorman luând în considerare faptul că are adânci rezonante și implicații în trecut, deoarece reprezintă un simbol al trecerii peste veacuri, de la strămoșii noștri daci, la dacoromani și apoi la romanii de astăzi. Astfel, vechimea comunei Rădoiești nu a putut fi stabilită, însă în vechile scrieri apare ca un sat cu o denumire de origine strict genealogică, de la un întemeietor al cărui nume este Rădoi.

Prima atestare documentară a localității figurează în jalba slugerului Marin Butculescu, datată la București la 28 iunie 1814, adresată domnitorului Țării Românești, Gheorghe Caragea, împotriva lui Tănase Străulescu de la care acesta a cumpărat niște stânceni de pământ lângă moșia Rădoiești pe care vânzătorul vrea să-l răscumpere.

În anul 1815, satul este din nou citat ca făcând parte din proprietățile lui Marin Butculescu, acestea fiind situate în plasa Târgului din județul Teleorman.

Cea întâi consemnare cartografică a satului Rădoiești apare în Harta Rusă din anul 1835, în care este prezentat cu un număr de 113 gospodării și o biserică.

După aproape treizeci de ani, în anul 1863, maiorul Dimitrie Papazoglu înregistrează în Harta Districtului Teleorman, satul Rădoiești cu un număr dublu de gospodării, ajuns la 247 case.

La sfârșitul secolului XIX- lea comuna Rădoiești cuprindea satele Rădoieștii de Jos cu 123 gospodării și 200 locuitori și satul Rădoieștii de Sus, centrul de comună cu 134 gospodării și 1060 locuitori.

Prima atestare a satului Cetatea este de ordin cartografic, ea figurând în Harta Rusă din anul 1835, cu un număr de 91 gospodării și în Harta Districtului Teleorman din 1863 cu un număr de 88 de case.

Până în anul 1884, satul Cetatea forma o comună de sine stătătoare, după care a devenit componentă a comunei Călinești.

În anul 1797, satul Cetatea avea 91 de gospodării și 465 locuitori când proprietar al moșiei era D. Orbescu.

În anul 1832, după aplicarea Regulamentului Organic, satul Rădoiești se situa în Plasa Târgului cu reședința la Mavrodin.

În anul 1832, în comuna Rădoiești se afla în zona denumită Plasa Târgului și erau înregistrate un număr de 157 de familii și după reforma administrativă din 1837.

Cele mai vechi mențiuni despre existența unor vestigii arheologice, pe raza comunei sunt menționate la data de 28 aprilie 1871, respectiv o măgură denumită "Cetatea", situată în lunca Tinoasei de la care și-a luat numele și satul Cetatea.

## **Descoperirile arheologice identificate pe teritoriul comunei Rădoiești**

### **Rădoiești Deal**

**Situl arheologic de la Rădoiești Deal - Rad-D 001** - Situl se află pe malul drept al Tinoasei, pe terasa sud-vestică (înălțime cca. 13 m), pe o suprafață cu laturile de cca. 200 m (NE/SV) x 60 m (NV/SE), la o distanță de 260 m SV de D.J. 612, 130 m S de firul apei, respectiv 1800 m NV de biserica din sat, locuire așezare Epoca migrațiilor, Epoca bronzului / sec. V-VII d.Hr., sec. IV d.Hr.

**Descoperire izolată la Rădoiești Deal - Rad-D 002** - Descoperirea s-a realizat pe malul drept al Tinoasei, pe terasa sud-vestică (înălțime cca. 14 m), pe o distanță de cca. 100 m, materiale sporadice. Punctul se află, la o distanță de 540 m SV de D.J. 612, 90 m S de firul apei, respectiv 1500 m NV de biserică, descoperire de fragmente ceramice Preistorie.

**Așezarea de la Rădoiești-Deal - Runcu/Ruscă - VART 022** - Așezarea este traversată de la est la vest de DJ 601C, aflată la o distanță de cca. 200 m sud-vest de podul de peste Valea Cerbarului, de pe DJ 601 C, locuire așezare Neolitic, Epoca bronzului, Latène / mil. 6-5 î.Hr., cca. 1500-1200 î.Hr., sec. II-III d. Hr.

**Situl arheologic de la Rădoiești Deal - Rad-D 003** - Situl se află pe malul drept al Tinoasei, pe terasa sudică (înălțime cca. 11 m), la nord de o văioagă adiacentă Tinoasei, pe panta lină a acestei văioage, pe o suprafață de cca. 155 m (NV/SE) x 90 m (NE/SE). Punctul se află, la o distanță de 470 m SV de Drum, locuire așezare Epoca migrațiilor, Preistorie / sec. IV d.Hr.

**Descoperire izolată de epoca bronzului la Rădoiești Deal - Rad-D 004** - Descoperirea s-a realizat pe malul drept al Tinoasei, pe un bot de terasă (înălțime cca. 14 m), mărginit la nord și vest de Tinoasa, respectiv de o văioagă la sud, pe o distanță de cca. 50 m. Punctul se află, la o distanță de 350 m SV de D.J. 612, 1, Descoperire de fragmente ceramice Epoca bronzului.

**Descoperire izolată la Rădoiești Deal - Rad-D 005** - Descoperirea s-a realizat pe malul drept al Tinoasei, pe terasa vestică (înălțime cca. 14 m), la sud de o văioagă adiacentă Tinoasei. Punctul se află, la o distanță de 490 m V de D.J. 612, 170 m V de firul apei, respectiv 1000 m NV de biserica din sat, descoperire de fragmente ceramice Preistorie, Latène / sec. II-III d.Hr.

**Descoperire izolată de epoca bronzului la Rădoiești Deal - Rad-D 006** - Descoperirea s-a realizat pe malul drept al Tinoasei, pe panta lină a terasei vestice, ce coboară spre Valea Necovanu, la nord de aceasta. Punctul se află, la o distanță de 650 m V de D.J. 612, 90 m V de firul apei, respectiv 860 m NV de biserica din sat, din Epoca bronzului.

### **Rădoiești Vale**

**Situl arheologic de la Rădoiești Vale - Rad-Vale 001** - Situl se află pe malul drept al Tinoasei, pe terasa vestică (înălțime cca. 12 m), la o distanță de 780 m SV de D.J. 612 și 80 m SV de firul apei, locuire așezare, Epoca migrațiilor, Preistorie.

**Descoperirea izolată de la Rădoiești Vale - Rad-V 002** - Descoperirea izolată s-a realizat pe malul drept al Tinoasei, pe terasa vestică, la o distanță de 840 m SV de D.J. 612 și 150 m SV de firul apei, din Preistorie.

**Descoperirea izolată de la Rădoiești Vale - Rad-V 003** - Descoperirea izolată s-a realizat pe malul drept al Tinoasei, pe terasa vestică, la o distanță de 810 m SV de D.J. 612 și 120 m SV de firul apei, pe o rază de cca. 30 m, descoperire de fragmente ceramice Latène / sec. II-III d.Hr.

**Descoperire izolată din perioada migrațiilor timpurii de la Rădoiești Vale - Rad-V 005** - Descoperire izolată s-a realizat pe malul drept al Tinoasei, pe terasa vestică, la SE de Valea Cetății. Punctul se află la o distanță de 830 m SV de D.J. 612 și 120 m SV de firul apei, descoperire de fragmente ceramice Epoca migrațiilor / sec. IV d.Hr.

**Situl arheologic de la Rădoiești Vale - Rad-V 004** - Situl este amplasat pe malul drept al Tinoasei, pe un bot al terasei vestice (înălțime cca. 12 m), la SE de Valea Cetății, la o distanță de 650 m SV de D.J. 612 și 140 m SV de firul apei, locuire așezare Latène, Epoca medievală, Epoca bronzului / sec. II-III d.Hr.

**Descoperire izolată din perioada migrațiilor timpurii de la Rădoiești Vale - Rad-V 005** - Descoperire izolată s-a realizat pe malul drept al Tinoasei, pe terasa vestică, la SE de Valea Cetății. Punctul se află la o distanță de 830 m SV de D.J. 612 și 120 m SV de firul apei, descoperire izolată de fragmente ceramice Epoca migrațiilor/sec. IV d.Hr.

**Descoperire izolată medievală târzie de la Rădoiești Vale Rad-V 006** - Descoperire izolată s-a realizat pe malul drept al Tinoasei, pe terasa vestică, la SE de Valea Cetății, la o distanță de 830 m SV de D.J. 612 și 120 m SV de firul apei, descoperire de piese litice Epoca medievală.

**Descoperire izolată paleolitică la Rădoiești Vale - Rad-V 007** - Descoperirea s-a realizat pe malul drept al Tinoasei, pe terasa vestică, la N de Valea Cetății, la o distanță de 700 m SV de D.J. 612 și 100 m V de firul apei, descoperire izolată, de piese litice Paleolitic.

**Descoperire izolată preistorică la Rădoiești Vale - Rad-Vale 008** - Descoperirea s-a realizat la baza terasei nordice a Tinoasei, pe malul stâng, în partea de sud a unei văioage adiacente Tinoasei, pe o porțiune de 50m (NE/SV) x 20 m (NV/SE), la o distanță de 150 m NE de D.J. 612 și 270 m N de firul apei, descoperire izolată de fragmente ceramice Preistorie.

**Situl arheologic de la Rădoiești Vale - Rad-V 009** - Situl se află pe pe terasa nord-estică a Tinoasei, pe malul stâng, în partea de nord vest a unei văioage adiacente Tinoasei, pe o porțiune de 180m (NE/SV) x 100 m (NV/SE), la o distanță de 190 m NE de D.J. 612 și 350 m N de firul apei, locuire așezare Neolitic, Epoca bronzului, Latène / sec. II-I î.Hr.

#### **Cetatea**

**Situl arheologic de la Cetatea - 002** - Situl se află pe malul drept al Tinoasei, pe terasa sud-vestică (înălțime cca. 10 m), la o distanță de 920 m VSV de D.J. 612, 130 m SV de firul apei, respectiv 1000 m SSV de biserica din sat, la V de drumul de exploatare ce duce în comuna Vedea, locuire așezare Epoca bronzului, Latène.

**Descoperire izolată medievală timpurie de la Cetatea - 003** - Se află pe malul drept al Tinoasei, pe panta lină a terasei vestice, într-o zonă cu gropi de împrumut, la o distanță de 950 m VSV de D.J. 612, 110 m SV de firul apei, respectiv 850 m SSV de biserica din sat, descoperire izolată, așezare Epoca medievală / sec. VIII-X.

**Situl arheologic de la Cetatea - 004** - Așezarea se află pe malul drept al Tinoasei, pe terasa vestică (înălțime cca. 10 m), la o distanță de 530 m SV de D.J. 612, 220 m SV de firul apei, respectiv 600 m SSV de biserica din sat, pe o rază de cca. 70 m, locuire așezare Preistorie, Latène.

**Situl arheologic de la Cetatea - 005** - Situl se află pe malul drept al Tinoasei, pe terasa sudică (înălțime cca. 12 m) și pe panta ce coboară lin, pe o suprafață cu laturile de cca. 15 m (N/S) x 120 m (E/V), la o distanță de 440 m SV de D.J. 612, 135 m S de firul apei, respectiv 470 m SE de biserică, locuire așezare Latène, Preistorie.

**Situl arheologic de la Cetatea - 006** - Situl se află pe malul stâng al Tinoasei, pe terasa estică (înălțime cca. 15 m), la o distanță de 20 m E de D.J. 612, 70 m E de firul apei, respectiv 170 m SE de biserică, în imediata vecinătate nordică a cimitirului din sat, locuire așezare Latène, Preistorie.

**PREȘEDINTE DE ȘEDINȚĂ,**

Tomă Paulica



**Contrasemnează pentru legalitate,  
SECRETAR GENERAL UAT**

Iuliana CAZAN

Componenta și structura populației UAT Rădoiești, județul Teleorman,  
defalcate pe localități componente

Comuna Rădoiești are în componența sa, 3 sate, cu o suprafață administrativă de 3917 ha, din care: intravilan - 343 ha și extravilan - 3574 ha.

De asemenea, populația înregistrează 1936 de locuitori, care trăiesc în 1197 de gospodării și 1009 locuințe.

| Populație: | din care: | Copii (prescolari și școlari)        | 150  |
|------------|-----------|--------------------------------------|------|
| 1936       |           | Populație activă (apta de muncă)     | 1146 |
|            |           | Pensionari                           | 600  |
|            |           | Populație inactivă (inapta de muncă) | 40   |

În comuna Rădoiești sunt înregistrate 1054 gospodării, după cum urmează:

- ✓ Cetatea – 247 gospodării;
- ✓ Rădoiești Vale – 342 gospodării;
- ✓ Rădoiești Deal – 465 gospodării.

Majoritatea locuitorilor sunt români, în procent de 96,48%, iar pentru 3,52% din populație, apartenența etnică nu este cunoscută.

Ocupația de bază în comună este agricultura, ponderea principală în cultivarea pământului o deține cultura cerealelor, în special grâul, porumbul și floarea soarelui. Creșterea animalelor se face în gospodăriile individuale ale locuitorilor comunei. O parte din locuitorii comunei se ocupă cu comerț, prestări servicii, transport sau apicultură. Industria este reprezentată de unități de morărit și panificație.

Majoritatea cetățenilor comunei Rădoiești au studii medii, gimnaziale sau primare.

Populația activă lucrează în cadrul activităților industriale, culturale, sociale, sanitare și comerciale din centrele de dezvoltare urbană, din județ și București.

În ultimul deceniu a fost evidențiată o scădere a duratei medii de viață a populației, fiind estimată la 66 ani. În ceea ce privește trendul populației, se constată faptul că tendința acesteia este de scădere.

Sporul natural scade datorită scăderii natalității. Se observă o îmbătrânire a populației, îmbătrânirea populației fiind legată de schimbarea structurii de vârstă, micșorarea ratei natalității, longevitatea vieții și sporirea numărului persoanelor de vârstă înaintată (64,19% din populație având peste 40 de ani). Tinerii sunt din ce în ce mai puțini, din cauza scăderii natalității, iar bătrânii sunt din ce în ce mai mulți, ca urmare a prelungirii vieții.

La nivelul comunei Rădoiești indicii dezvoltării umane locale arată că zona este săracă.

În cursul ultimului deceniu, în industrie s-a înregistrat o reducere globală a ratei ocupării de 15% care a fost echilibrată de o mărire în următoarele sectoare: comerț, turism, construcții.

În același deceniu, rata ocupării feminine a scăzut în ansamblu de 15%, scăderea fiind constantă și difuză în toate sectoarele de activitate, cu excepția sectorului agricultură.

Concluzionând, situația populației se prezintă astfel: numărul total de locuitori este în scădere, soldul migrării este negativ, soldul natural este în declin, populație îmbătrânită (populația sub 20 ani este în scădere concomitent cu creșterea celor de peste 60 ani), iar rata șomajului este foarte ridicată.



Componenta nominală, perioada/perioadele de exercitare a mandatelor aleșilor locali  
de la nivelul UAT Rădoiști, județul Teleorman, precum și apartenența politică a acestora,  
începând cu anul 1992

PRIMAR

a) mandatul 1992-1996

| Nr. crt. | Nume și prenume   | Data nașterii | Apartenența politică | Perioadă    |
|----------|-------------------|---------------|----------------------|-------------|
| 0        | 1                 | 2             | 3                    | 4           |
| 1.       | ILIESCU LAURENTIU |               | INDEPENDENT          | 1992 - 1996 |

b) mandatul 1996-2000

| Nr. crt. | Nume și prenume | Data nașterii | Apartenența politică | Perioadă  |
|----------|-----------------|---------------|----------------------|-----------|
| 0        | 1               | 2             | 3                    | 4         |
| 1.       | ENACHE GHEORGHE |               | PDAR                 | 1996-2000 |

c) mandatul 2000-2004

| Nr. crt. | Nume și prenume | Data nașterii | Apartenența politică | Perioadă  |
|----------|-----------------|---------------|----------------------|-----------|
| 0        | 1               | 2             | 3                    | 4         |
| 1.       | ARMEANU MARIAN  |               | CDR                  | 2000-2004 |

d) mandatul 2004-2008

| Nr. crt. | Nume și prenume | Data nașterii | Apartenența politică | Perioadă  |
|----------|-----------------|---------------|----------------------|-----------|
| 0        | 1               | 2             | 3                    | 4         |
| 1.       | ARMEANU MARIAN  |               | PSD                  | 2004-2008 |

e) mandatul 2008-2012

| Nr. crt. | Nume și prenume | Data nașterii | Apartenența politică | Perioadă  |
|----------|-----------------|---------------|----------------------|-----------|
| 0        | 1               | 2             | 3                    | 4         |
| 1.       | CIOACĂ ION      |               | PNL                  | 2008-2012 |

f) mandatul 2012-2016

| Nr. crt. | Nume și prenume | Data nașterii | Apartenența politică | Perioadă  |
|----------|-----------------|---------------|----------------------|-----------|
| 0        | 1               | 2             | 3                    | 4         |
| 1.       | CIOACĂ ION      |               | PSD                  | 2012-2016 |

g) mandatul 2016-2020

| Nr. crt. | Nume și prenume | Data nașterii | Apartenența politică | Perioadă  |
|----------|-----------------|---------------|----------------------|-----------|
| 0        | 1               | 2             | 3                    | 4         |
| 1.       | CIOACĂ ION      |               | PSD                  | 2016-2020 |

h) mandatul 2020 - 2024

| Nr. crt. | Nume și prenume | Data nașterii | Apartenența politică | Perioadă          |
|----------|-----------------|---------------|----------------------|-------------------|
| 0        | 1               | 2             | 3                    | 4                 |
| 1.       | CIOACĂ ION      |               | PSD                  | 2020 -<br>PREZENT |

Anexa nr. 6.b  
la statut

Componenta nominală, perioada/perioadele de exercitare ale mandatelor aleșilor locali  
de la nivelul UAT Rădoiești, județul Teleorman, precum și apartenența politică a acestora, începând cu  
anul 1992

**I. CONSILIERI LOCALI**

**a) mandatul 1992-1996**

| Nr. crt. | Nume și prenume       | Data nașterii | Apartenența politică | Perioadă  |
|----------|-----------------------|---------------|----------------------|-----------|
| 0        | 1                     | 2             | 3                    | 4         |
| 1.       | ENACHE GHEORGHE       |               | PDAR                 | 1992-1996 |
| 2.       | CAZAN IANCU           |               | FSN                  | 1992-1996 |
| 3.       | BUDEANU ATANASE       |               | FSN                  | 1992-1996 |
| 4.       | GERA VASILE           |               | FSN                  | 1992-1996 |
| 5.       | DAN NICOLAE           |               | PDAR                 | 1992-1996 |
| 6.       | PETRE FLOREA          |               | FSN                  | 1992-1996 |
| 7.       | OPRESCU CONSTANTIN    |               | PDAR                 | 1992-1996 |
| 8.       | NITU STAFAN VIOREL    |               | INDEPENDENT          | 1992-1996 |
| 9.       | BRIA STAN             |               | INDEPENDENT          | 1992-1996 |
| 10.      | BRIA MIRCEA           |               | INDEPENDENT          | 1992-1996 |
| 11.      | TANEA DUMITRU         |               | INDEPENDENT          | 1992-1996 |
| 12.      | POPESCU STEFAN VIOREL |               | INDEPENDENT          | 1992-1996 |
| 13.      | BALSANU NICOLAE       |               | INDEPENDENT          | 1992-1996 |

**b) mandatul 1996-2000**

| Nr. crt. | Nume și prenume  | Data nașterii | Apartenența politică | Perioadă  |
|----------|------------------|---------------|----------------------|-----------|
| 0        | 1                | 2             | 3                    | 4         |
| 1.       | CAZAN IANCU      |               | PDSR                 | 1996-2000 |
| 2.       | LUNGU MARIN      |               | PDSR                 | 1996-2000 |
| 3.       | DOROBANTU MARIN  |               | PDSR                 | 1996-2000 |
| 4.       | DAN NICOLAE      |               | PDAR                 | 1996-2000 |
| 5.       | PETRE FLOREA     |               | PDAR                 | 1996-2000 |
| 6.       | PETCU FLOREA     |               | PDAR                 | 1996-2000 |
| 7.       | ANDREI DUMITRU   |               | PDAR                 | 1996-2000 |
| 8.       | OLTEANU FLOREA   |               | CDR                  | 1996-2000 |
| 9.       | CROITORU NICOLAE |               | PD                   | 1996-2000 |
| 10.      | BADEA GHEORGHE   |               | PD                   | 1996-2000 |
| 11.      | MATEI BADEA      |               | PD                   | 1996-2000 |

**c) mandatul 2000-2004**

| Nr. crt. | Nume și prenume      | Data nașterii | Apartenența politică | Perioadă  |
|----------|----------------------|---------------|----------------------|-----------|
| 0        | 1                    | 2             | 3                    | 4         |
| 1.       | ENACHE GHEORGHE      |               | P.N.L                | 2000-2004 |
| 2.       | CIOACA P ION         |               | P.N.L                | 2000-2004 |
| 3.       | ACHIM ADRIAN         |               | P.N.L.               | 2000-2004 |
| 4.       | ONCICA VIORICA       |               | C.D.R                | 2000-2004 |
| 5.       | RADULESCU MARIAN     |               | C.D.R                | 2000-2004 |
| 6.       | SURDU MARINEL        |               | P.D.S.R              | 2000-2004 |
| 7.       | DOROBANTU MARIN      |               | P.D.S.R              | 2000-2004 |
| 8.       | PURCARESCU ALEXANDRU |               | P.A.V.E              | 2000-2004 |

|     |                  |  |         |           |
|-----|------------------|--|---------|-----------|
| 9.  | GERA STAN        |  |         |           |
| 10. | CROITORU NICOLAE |  | P.A.V.E | 2000-2004 |
| 11. | ANDREI DUMITRU   |  | P.D     | 2000-2004 |
|     |                  |  | A.P.R   | 2000-2004 |

d) mandatul 2004-2008

| Nr. crt. | Nume și prenume         | Data nașterii | Apartenența politică | Perioadă  |
|----------|-------------------------|---------------|----------------------|-----------|
| 0        | 1                       | 2             | 3                    | 4         |
| 1.       | CIOACA ION              |               | P.N.L.               | 2004-2008 |
| 2.       | ACHIM ADRIAN            |               | P.N.L.               | 2004-2008 |
| 3.       | CAZAN FLORIAN           |               | P.N.L.               | 2004-2008 |
| 4.       | CALITESCU ION           |               | P.N.G.               | 2004-2008 |
| 5.       | ILIESCU CORIN           |               | P.D                  | 2004-2008 |
| 6.       | MURARU VIOREL           |               | P.S.D                | 2004-2008 |
| 7.       | PURCARESCU ALEXANDRU    |               | P.S.D                | 2004-2008 |
| 8.       | SOARE MAGDALENA         |               | P.S.D                | 2004-2008 |
| 9.       | SEINU FLORENTIN         |               | P.S.D                | 2004-2008 |
| 10.      | BRIA -LETCANU SANDA     |               | P.S.D                | 2004-2008 |
| 11.      | STOICA-CALOTA ALEXANDRU |               | P.N.L.               | 2004-2008 |
| 12.      | TUCA IONEL              |               | P.N.L.               | 2004-2008 |

e) mandatul 2008-2012

| Nr. crt. | Nume și prenume         | Data nașterii | Apartenența politică | Perioadă                                      |
|----------|-------------------------|---------------|----------------------|---|
| 0        | 1                       | 2             | 3                    | 4   |
| 1.       | ANDREI DUMITRU          |               | PSD                  | 2008-2012                                     |
| 2.       | ARMEANU MARIAN          |               | PSD                  | 2008-2012                                     |
| 3.       | BADEA MARIN             |               | PNL                  | VICEPRIMAR (20.06.2008-13.11.2009)            |
| 4.       | BADOI FLORINA           |               | PSD                  | 2008-2012                                     |
| 5.       | BRIA-LETCANU SANDA      |               | PNL                  | 2008-2012                                     |
| 6.       | CAZAN MARINEL           |               | PD-L                 | 2008-2012                                     |
| 7.       | MURARU VIOREL           |               | PSD                  | (18.09.2008-SF. MANDATULUI)                   |
| 8.       | PURCARESCU ALEXANDRU    |               | PSD                  | 2008-2012                                     |
| 9.       | SEINU FLORENTIN         |               | PSD                  | (18.09.2008-SF. MANDATULUI)                   |
| 10.      | STOICA CALOTA ALEXANDRU |               | PNL                  | 2008-2012                                     |
| 11.      | TAMASCHIN JANA          |               | PD-L                 | 2008-2012                                     |
| 12.      | ACHIM ADRIAN            |               | PNL                  | 2008-2012                                     |
| 13       | ILIESCU CORIN           |               | PD-L                 | VICEPRIMAR (13.11.2009-TERMINAREA MANDATULUI) |

f) mandatul 2012-2016

| Nr. crt. | Nume și prenume | Data nașterii | Apartenența politică | Perioadă                   |
|----------|-----------------|---------------|----------------------|----------------------------|
| 0        | 1               | 2             | 3                    | 4                          |
| 1.       | ACHIM ADRIAN    |               | P.N.L                | DE LA ALEGERI -30.06.2015  |
| 2.       | BADEA MARIN     |               | P.N.L.               | DE LA ALEGERI - 31.08.2015 |
| 3.       | BADOI IONEL     |               | P.N.L.               | 2012-2016                  |
| 4.       | BIBILOIU MIRCEA |               | APT                  | 2012-2016                  |
| 5.       | BRIA SANDA      |               | PNL                  | 2012-2016                  |
| 6.       | CAZAN MARINEL   |               | PNL                  | 2012-2016                  |

|     |                            |  |        |                   |
|-----|----------------------------|--|--------|-------------------|
| 7.  | CAZAN MIRCEA-MARIUS        |  | PSD    | 2012-2016         |
| 8.  | CROITORU NICOLAE           |  | PNL    | 2012-2016         |
| 9.  | DINCA GINEL                |  | APT    | 2012-2016         |
| 10. | SEINU FLORENTIN            |  | PSD    | 2012-2016         |
| 11. | TAMASCHIN JANA             |  | P.N.L. | 2012-2016         |
| 12. | STOICA CALOTA<br>ALEXANDRU |  | P.N.L. | 30.06.2015 - 2016 |
| 13  | TOMA PAULICA               |  | P.N.L. | 30.06.2015-2016   |

**g)mandatul 2016-2020**

| Nr. crt. | Nume și prenume              | Data nașterii | Apartenența politică | Perioadă                    |
|----------|------------------------------|---------------|----------------------|-----------------------------|
| 0        | 1                            | 2             | 3                    | 4                           |
| 1.       | ARMEANU MARIAN               |               | P.N.L.               | 2016-2020                   |
| 2.       | BĂDOI FLORINA                |               | P.S.D                | 2016-2020                   |
| 3.       | BĂDOI IONEL                  |               | P.S.D                | 2016-2020                   |
| 4.       | BUZALIN GEORGE               |               |                      | 2016-2020                   |
| 5.       | CAZAN MARINEL                |               | P.S.D                | 2016- IUNIE 2020            |
| 6.       | CAZAN MIRCEA<br>MARIUS       |               | P.N.L                | 2016-2020                   |
| 7.       | CROITORU NICOLAE             |               | P.S.D                | 2016-2020                   |
| 8.       | PETRE GHEORGHE               |               | P.S.D                | 2016-2020                   |
| 9.       | SAPAIDON NICOLAE             |               | P.N.L                | 2016-2020                   |
| 10.      | STOICA-CALOTA<br>ALEXANDRU   |               | P.S.D-               | 2016-2020                   |
| 11.      | VĂRZARU GEORGEL              |               | P.S.D                | 2016- FEBRUARIE<br>2020     |
| 12.      | TOMA PAULICA                 |               | P.S.D                | FEB.2020-ALEGERI<br>2020    |
| 13       | CALIȚESCU LUCIAN<br>VALENTIN |               | PSD                  | IUNIE.2020-<br>ALEGERI 2020 |

**h)mandatul 2020 - 2024**

| Nr. crt. | Nume și prenume     | Data nașterii | Apartenența politică                           | Perioadă      |
|----------|---------------------|---------------|--|---------------|
| 0        | 1                   | 2             | 3  | 4             |
| 1.       | Iliescu Corin       |               | Partidul National Liberal                      | 2020 -prezent |
| 2.       | Vărzaru Georgel     |               | Partidul National Liberal                      | 2020 -prezent |
| 3.       | Armeanu Marian      |               | Partidul National Liberal                      | 2020 -prezent |
| 4.       | Soare Gheorghe      |               | Partidul National Liberal                      | 2020 -prezent |
| 5.       | Andrei Dumitru      |               | Partidul National Liberal                      | 2020 -prezent |
| 6.       | Bădoi Ionel         |               | Partidul Social Democrat                       | 2020 -prezent |
| 7.       | Cazan Mircea Marius |               | Partidul Social Democrat                       | 2020 -prezent |
| 8.       | Janea Ionel         |               | Partidul Social Democrat                       | 2020 -prezent |
| 9.       | Toma Paulică        |               | Partidul Social Democrat                       | 2020 -prezent |
| 10.      | Chelaru Daniel      |               | Partidul Libertate, Unitate si<br>Solidaritate | 2020 -prezent |
| 11.      | PETRE GHEORGHE      |               | Partidul Social Democrat                       | 2020 -prezent |

**II. VICEPRIMARI****a) mandatul 1992-1996**

| Nr. crt. | Nume și prenume | Data nașterii | Apartenența politică | Perioadă  |
|----------|-----------------|---------------|----------------------|-----------|
| 0        | 1               | 2             | 3                    | 4         |
| 1.       | ENACHE GHEORGHE |               | PDAR                 | 1992-1996 |

**b) mandatul 1996-2000**

| Nr. crt. | Nume și prenume  | Data nașterii | Apartenența politică | Perioadă  |
|----------|------------------|---------------|----------------------|-----------|
| 0        | 1                | 2             | 3                    | 4         |
| 1.       | CROITORU NICOLAE |               | PD                   | 1996-2000 |

**c) mandatul 2000-2004**

| Nr. crt. | Nume și prenume      | Data nașterii | Apartenența politică | Perioadă  |
|----------|----------------------|---------------|----------------------|-----------|
| 0        | 1                    | 2             | 3                    | 4         |
| 1.       | PURCĂRESCU ALEXANDRU |               | P.A.V.E              | 2000-2004 |

**d) mandatul 2004-2008**

| Nr. crt. | Nume și prenume | Data nașterii | Apartenența politică | Perioadă  |
|----------|-----------------|---------------|----------------------|-----------|
| 0        | 1               | 2             | 3                    | 4         |
| 1.       | CIOACĂ ION      |               | PNL                  | 2004-2008 |

**e) mandatul 2008-2012**

| Nr. crt. | Nume și prenume | Data nașterii | Apartenența politică | Perioadă                                      |
|----------|-----------------|---------------|----------------------|---|
| 0        | 1               | 2             | 3                    | 4   |
| 1.       | BADEA MARIN     |               | PNL                  | VICEPRIMAR (20.06.2008-13.11.2009)            |
| 2.       | SEINU FLORENTIN |               | PSD                  | VICEPRIMAR (13.11.2009-TERMINAREA MANDATULUI) |

**f) mandatul 2012-2016**

| Nr. crt. | Nume și prenume         | Data nașterii | Apartenența politică | Perioadă  |
|----------|-------------------------|---------------|----------------------|-----------|
| 0        | 1                       | 2             | 3                    | 4         |
| 1.       | ACHIM ADRIAN            |               | PNL                  | 2012-2015 |
| 2.       | STOICA CALOTA ALEXANDRU |               | PSD                  | 2015-2016 |

**g) mandatul 2016-2020**

| Nr. crt. | Nume și prenume         | Data nașterii | Apartenența politică | Perioadă  |
|----------|-------------------------|---------------|----------------------|-----------|
| 0        | 1                       | 2             | 3                    | 4         |
| 1.       | STOICA CALOTA ALEXANDRU |               | PSD                  | 2016-2020 |

**h) mandatul 2020 - 2024**

| Nr. crt. | Nume și prenume | Data nașterii | Apartenența politică | Perioadă     |
|----------|-----------------|---------------|----------------------|--------------|
| 0        | 1               | 2             | 3                    | 4            |
| 1.       | BĂDOI IONEL     |               | PSD                  | 2020-PREZENT |

Procedura privind acordarea titlului de „Cetățean de onoare al Comunei Rădoiești”,  
respectiv a „Certificatului de Fiu/Fiică al/a Comunei Rădoiești”

**Articolul 1**

Titlul de „Cetățean de onoare al Comunei Rădoiești”, denumit în continuare Titlu reprezintă cea mai înaltă distincție acordată de către Consiliul Local al Comunei Rădoiești.

**Articolul 2**

Certificatul de „Fiu/fiică al/a Comunei Rădoiești”, denumit în continuare Certificat reprezintă distincția acordată de către Consiliul Local al Comunei Rădoiești persoanelor născute în comuna Rădoiești, la împlinirea vârstei de 18 ani.

**Articolul 3**

Titlul și Certificatul se pot acorda la inițiativa:

- a) primarului;
- b) consilierilor locali;
- c) unui număr de cel puțin 5% din numărul total al locuitorilor cu drept de vot înscriși în Registrul electoral cu domiciliul sau reședința în unitatea administrativ-teritorială respectivă.

**Articolul 4**

Acordarea Titlului și a Certificatului nu este condiționată de cetățenie, naționalitate, vârstă, domiciliu, sex, religie, apartenență politică.

**Articolul 5**

Titlul și Certificatul au următoarele caracteristici:

- a) sunt personale;
- b) sunt netransmisibile;
- c) reprezintă un drept al titularului;
- d) au valabilitate nedeterminată.

**Articolul 6**

Sunt îndreptățite să fie propuse pentru acordarea Titlului categoriile de persoane sau personalități care se găsesc în una din următoarele situații:

- a) personalități cu recunoaștere locală, națională sau internațională care și-au pus amprenta asupra dezvoltării comunei Rădoiești și a imaginii acestuia;
- b) personalități care, prin realizările lor deosebite, au făcut cunoscut numele Comunei Rădoiești, în țară și străinătate;
- c) persoane care, prin acțiunile lor, au preîntâmpinat producerea de evenimente deosebit de grave sau prin sacrificiul suprem au salvat viețile concetățenilor lor, în comuna Rădoiești;
- d) persoane care, prin acțiunile lor dezinteresate (donații, acțiuni umanitare etc.), au produs o îmbunătățire simțitoare a condițiilor de viață a locuitorilor comunei Rădoiești;
- e) foști deținuți politici sau veterani de război care prin activitatea lor ulterioară au un aport la realizarea unei imagini pozitive a comunei Rădoiești în lume;
- f) sportivi din comuna Rădoiești care au obținut rezultate deosebite în competiții sportive internaționale;
- g) alte situații stabilite prin regulamentul de organizare și funcționare al consiliului local, după caz.

**Articolul 7**

Nu pot deține Titlul persoanele care se găsesc în una din următoarele situații:

- a) condamnate prin hotărâre judecătorească definitivă pentru infracțiuni contra statului, crime împotriva umanității, fapte penale;
- b) care au dosare pe rol, în cauze care ar leza imaginea Titlului; propunerea se va face după clarificarea situației juridice.

**Articolul 8**

(1) Persoanele prevăzute la art. 3 solicită acordarea Titlului sau a Certificatului prin depunerea unui dosar la unitatea administrativ-teritorială respectivă.

(2) Dosarul prevăzut la alin.(1) cu privire la acordarea Titlului cuprinde cel puțin următoarele înscrisuri:

- a) actul de identitate (copie vizată în conformitate cu originalul);
- b) curriculum vitae (în original);
- c) certificat de cazier judiciar (în original);

- d) actul de deces al celui propus, după caz (copie vizată în conformitate cu originalul).
- (3) Dosarul prevăzut la alin.(1) cu privire la acordarea Certificatului cuprinde cel puțin următoarele înregistrări:
- a) actul de identitate (copie vizată în conformitate cu originalul);
  - b) curriculum vitae (în original).
- (4) Persoanele prevăzute la art.3, după înregistrarea dosarului, depun la secretarul general al unității administrativ-teritoriale proiectul de hotărâre de consiliu însoțit de referatul de aprobare și dosarul prevăzut la alin.(2) sau (3).
- (5) Proiectul de hotărâre prevăzut la alin.(4) este înscris pe ordinea de zi a ședințelor consiliului dacă sunt îndeplinite prevederile art. 136 alin. (8) din Ordonanța de urgență a Guvernului nr. 57/2019 privind Codul administrativ, cu modificările și completările ulterioare.
- (6) Proiectul de hotărâre prevăzut la alin.(4) este dezbătut în ședință ordinară sau extraordinară.
- (7) Hotărârea privind acordarea Titlului sau a Certificatului, după caz, se adoptă cu majoritatea absolută a consilierilor consiliului local sau județean, după caz.
- (8) Propunerile respinse nu pot fi reintroduse în dezbateri pe perioada mandatului în curs.
- (9) Decernarea Titlului se face de către primarul comunei Rădoiești, în cadrul ședințelor ordinare sau extraordinare ale Consiliului Local Rădoiești.
- (10) Acordarea Certificatului se face de către primarul comunei Rădoiești, în cadrul unei festivități care se organizează de către primar.

#### Articolul 9

Înmânarea Titlului se realizează după cum urmează:

- a) președintele de ședință anunță festivitatea ce urmează să se desfășoare;
- b) primarul comunei Rădoiești prezintă referatul de aprobare care a stat la baza propunerii Hotărârii Consiliului Local nr. \_\_\_\_/\_\_\_\_.
- c) primarul comunei Rădoiești înmânează diploma de „Cetățean de onoare al Comunei Rădoiești” persoanei laureate sau persoanei care o reprezintă;
- d) ia cuvântul persoana laureată sau reprezentantul acesteia;
- e) pot să ia cuvântul și alte persoane prezente care doresc să sublinieze pe scurt meritele laureatului;
- f) laureatul sau, după caz, persoana care îl reprezintă este invitat/ă să scrie câteva rânduri în Cartea de onoare a Comunei Rădoiești.

#### Articolul 10

Deținătorii în viață ai Titlului dobândesc următoarele drepturi specifice:

- a) dreptul de a lua cuvântul în ședințele Consiliului Local al Comunei Rădoiești la dezbaterile materialelor care privesc întreaga comunitate;
- b) dreptul de a participa la toate manifestările desfășurate sub patronajul Consiliului Local al Comunei Rădoiești sau în care acesta este coorganizator;
- c) dreptul de a călători gratuit pe toate mijloacele de transport în comun din comuna Rădoiești;
- d) dreptul de a participa gratuit la toate manifestările cultural-sportive organizate de instituțiile aflate în subordinea local;
- e) alte drepturi stabilite prin regulamentul de organizare și funcționare al Consiliului Local al Comunei Rădoiești.

#### Articolul 11

Drepturile prevăzute la art.6 încetează în următoarele situații:

- a) decesul titularului;
- b) retragerea Titlului.

#### Articolul 12

Titlul se retrage în următoarele situații:

- a) atunci când ulterior decernării apar incompatibilitățile prevăzute la art.7 lit. a);
- b) atunci când persoana laureată produce prejudicii de imagine sau de altă natură comunei Rădoiești, locuitorilor săi sau țării.

#### Articolul 13

Retragerea Titlului se face de către Consiliul Local al Comunei Rădoiești, după următoarea metodologie:

- a) este sesizat Consiliul Local al Comunei Rădoiești de către persoanele menționate la art. 3;
- b) dezbaterile cazului se va face în cadrul comisiilor consiliului local;
- c) retragerea Titlului se va face prin hotărâre a consiliului local, adoptată cu majoritate absolută, cu aplicarea prevederilor art. 8 pentru dezbaterile candidaturii;

d) la ședința consiliului va fi invitat deținătorul Titlului, iar dacă va fi prezent i se va acorda cuvântul, la solicitarea sa.

**Articolul 14**

Cetățenii de onoare au datoria de a promova imaginea comunei Rădoiești.

**Articolul 15**

Fiecare Cetățean de onoare va planta un copac pe care va fi aplicată o plăcuță cu numele acestuia.

**Articolul 16**

Informațiile publice referitoare la „cetățenii de onoare” vor fi publicate și în format electronic pe pagina de internet a unității administrativ-teritoriale respective.

**Articolul 17**

Legitimarea cetățenilor de onoare sa va face în baza unui înscris denumit brevet, semnat de către primarul comunei Rădoiești.

**PREȘEDINTE DE ȘEDINȚĂ,**  
Toma Paulica



**Contrasemnează pentru legalitate,**  
**SECRETAR GENERAL UAT**  
Iuliana CAZAN



### Rețeaua rutieră

NOTĂ: În această anexă se va completa, dacă este cazul, lungimea în km a drumurilor de interes național, a drumurilor de interes județean și a drumurilor de interes comunal și a podurilor noi care tranzitează teritoriul UAT Rădoiești, județul Teleorman, definite potrivit Ordonanței Guvernului nr. 43/1997 privind regimul drumurilor, republicată, cu modificările și completările ulterioare:

#### A. Drumuri de interes național

1. Autostrăzi - nu e cazul
2. Drumuri expres - nu e cazul
3. Drumuri internaționale «E» - nu e cazul
4. Drumuri naționale principale - nu e cazul
5. Drumuri naționale secundare - nu e cazul

B. Drumuri de interes județean - teritoriul administrativ al comunei Rădoiești este străbătut de la N-V la S-E, de drumul județean DJ 612 (Călinești-Licuriciu-Antonești-Rădoiești) și DJ601 (Rădoiești-Vârtoapele), care traversează satul Rădoiești Deal de la E-V. Prin DJ 612 se face legătura cu Municipiul Alexandria.

Comuna Rădoiești se află poziționată în apropiere de orașe importante, respectiv, București, Videle și Alexandria, ceea ce îi sporește potențialul.

|                  | DISTANTE ( KM )                           |
|------------------|---|
| VIDELE           | 43,9 km - DJ 601 C, - 43,9 minute         |
| ALEXANDRIA       | 33 km - DJ 703 si E 70 - 32,7 minute      |
| BUCURESTI        | 116,3, km - DJ 702 si I E 70 - 134 minute |
| ROSIORII DE VEDE | 15, 5 km - DJ 601 C si DJ 612             |

Mijloacele de transport folosite de localnici sunt autobuzul, autovehiculele proprii și trenul. În comună activează companii de transport persoane, care desfășoară curse regulate. Cea mai mare pondere din suprafața neagrăcolă a comunei Rădoiești este ocupată de căile de comunicație rutieră și feroviară și reprezintă în jur de 37,2%, fiind urmată de suprafața cu destinație de curți construcții - 30,9%.

#### C. Drumuri de interes local

1. Drumuri comunale - DC 54 - Izvoarele-Cetatea.
  2. Drumuri vicinale - 81, conform inventarului bunurilor aflate în domeniul public.
  3. Străzi - teritoriul UAT Rădoiești, județul Teleorman este străbătut de 15 km de străzi pietruite, drumuri neclasificate, precum și ulițe pietruite și de pământ.
- Prin poziția geografică a comunei se efectuează trafic de tranzit și a transportului în comun, din sau spre localitățile importante ale județului. Circulația rutieră, precum și cea pietonală, din cadrul localității impun ca în viitor să se realizeze amenajări ale unor intersecții.

PREȘEDINTE DE ȘEDINȚĂ,  
Toma Paulica



Contrasemnează pentru legalitate,  
SECRETAR GENERAL UAT  
Iuliana CAZAN

Rețeaua de căi ferate

La nivelul UAT Rădoiști există acces la rețeaua feroviară București-Craiova-Roșiorii de Vede Nord, prin stația de cale ferată Rădoiști, ce traversează comuna pe o lungime de 2,2 km, facilitând locuitorilor accesul către orașele și municipiile județului Teleorman, precum și legătura cu alte județe ale țării, precum și capitala București.

**PREȘEDINTE DE ȘEDINȚĂ,**  
Toma Paulica



**Contrasemnează pentru legalitate,**  
**SECRETAR GENERAL UAT**  
Iuliana CAZAN

Rețeaua de căi navigabile interioare și porturi

Nu este cazul

**PREȘEDINTE DE ȘEDINȚĂ,**  
Toma Paulița



**Contrasemnează pentru legalitate,**  
**SECRETAR GENERAL UAT**  
Iuliana CAZAN

Rețeaua de aeroporturi

Nu este cazul

**PREȘEDINTE DE ȘEDINȚĂ,**  
Toma Paulica



**Contrasemnează pentru legalitate,**  
**SECRETAR GENERAL UAT**  
Iuliana CAZAN

Rețeaua de transport combinat

Anexa nr. 8.e  
la statut

Nu este cazul

**PREȘEDINTE DE ȘEDINȚĂ,**  
Toma Paulica



**Contrasemnează pentru legalitate,**  
**SECRETAR GENERAL UAT**

Iuliana CAZAN

Principalele instituții din domeniul educației, cercetării, culturii, sănătății, asistenței sociale, presei, radioului, televiziunii și altele asemenea

**I. Instituții din domeniul educației și cercetării:**

În prezent, în satul Rădoiești funcționează o școală gimnazială cu clasele I-VIII și o grădiniță. Clădirile unităților de învățământ au fost reabilitate. Grupurile sanitare aferente nu sunt modernizate. Dotările cu material didactic ale școlilor generale din Rădoiești sunt insuficiente și învechite. Principalul obiectiv a cadrelor didactice este acela de a pregăti tânăra generație, astfel încât procesul de educare, informare și asimilare de noi cunoștințe să se alinieze la valorile și civilizația europeană. Școlile comunei nu au centru informatic și nu sunt dotate cu material didactic modern.

Unitățile de învățământ își desfășoară activitatea în clădiri proprii, fiind necesară atât dotarea corespunzătoare, cât și modernizarea lor, precum și amenajarea și dotarea centrelor de joacă și recreere pentru copiii comunei. Populația școlară a scăzut, în intervalul 2021-2027, ca de altfel în majoritatea localităților din județ. Deși terenul aferent școlii este suficient de mare, nu există spațiu de joacă pentru copii. De remarcat faptul ca personalul școlii în cea mai mare parte calificat, se străduiește împreună cu personalul didactic suplimentar să ofere posibilitatea acestor copii, de a accede la informații și educație.

**II. Instituții din domeniul culturii:**

Pe raza administrativă a comunei Rădoiești există un camin cultural și biblioteca comunală, care cuprinde un fond de carte de 3570 de volume. Clădirea căminului cultural și bibliotecii nu dispune de încălzire centrală, apă curentă și nici canalizare. Căminul cultural dispune de dotări și echipamente specifice activităților desfășurate într-o astfel de locație și condiții de igienă - grup sanitar modern, apă curentă, canalizare. Pe de altă parte, implicarea populației în cadrul activităților culturale este redusă, deoarece populația consumă foarte mult timp pentru organizarea activităților gospodărești și a muncilor agricole.

La nivelul comunei Rădoiești, manifestările culturale constau din:

- o Organizarea de târguri săptămânale în fiecare săptămână;
- o Organizarea de evenimente tradiționale cum este „Întâlnirea cu fiii satului, locațiile fiind curțile bisericilor ortodoxe. Acest eveniment se desfășoară anual în ziua de Paște sau de zilele comunei. Sărbătoarea comunei este în a doua zi a Sărbătorilor Pascale.

Spiritualitatea creștin-ortodoxă din comuna este reprezentată prin trei biserici creștin-ortodoxe, biserici care au împrumutat unele elemente din cultul orthodox și din folclorul tracic al înaintașilor noștri, reușind să se deosebească în linii mari și să creeze astfel stilul local original, respectiv:

- ✓ Biserica "Sf. Treime", din satul Rădoiești Deal, construit între anii 1856-1857, de către paharnicul Constantin Butculescu, fiind declarată monument istoric;
- ✓ Biserica "Sf. Andrei", din satul Rădoiești Vale;
- ✓ Biserica "Sf. Dumitru", din satul Cetate.

În județul Teleorman conviețuiesc oameni pentru care tradiția a însemnat ceva aproape sacru, cu reguli de bunacuviință creștină, cu obiceiuri și rânduieli bine conturate și respectate cu sfințenie.

De-a lungul timpului, cultura populară s-a făcut simțită mai mult în sufletul oamenilor și în case cu lada cu zestre ca un simbol al perenității spiritualității românești populare. Comuna Rădoiești, fiind o comună așezată aproape de oraș, a suferit forțat procesul de proletarizare, de migrare a forței de muncă spre oraș.

Cu toate acestea, tradițiile și obiceiurile populare sunt păstrate în continuare de către locuitori. Ele au loc pe parcursul întregului an, fiind atât obiceiuri laice cât și obiceiuri creștine.

Printre acestea amintim: obiceiurile de iarnă (colinde, urări cu plugul, sorcova, buhaiul, păzitul fântânilor), obiceiuri agrare (trifonul, paparudele, calusul, corbanul), obiceiuri casnice (datul copiilor la grindă, vrăjitul fetelor, strigătul fetelor peste sat, botezul casei și al animalelor, prohorul

de Sfântul Gheorghe, primentul caselor de Florii, Joimarica, nunta, obiceiuri legate de cultul morților și înmormântare).

În general, credințele și practicile magice în zonă au dispărut, deși descântecele, ghicitul în bobi, în palmă, în ghioc, încă se mai practică sporadic. Cele care le mai practică sunt femeii bătrâne și țigănci. Pe seceta încă mai joacă paparudele - dans ritual de invocarea ploii și a belșugului.

În ceea ce privește medicina populară, în zonă încă mai este practică de către cei cu vârste de peste 50 de ani. Ca plante cu efecte benefice sănătății oamenilor întâlnim florile de tei, mușetelul, cimbrul, sunătoarea, ceapa coaptă, pir, scaieți, teci de fasole uscate, ciocălăi etc. Acestea se folosesc fie ca infuzii sau apă în care se fierb plantele și cu care se face baie.

Printre sărbătorile locale se numără:

- Pentru anotimpul iarna - Ritualul colindatului - Plugușorul, Sorcova, Capra, Steaua, Botezul de Sfântul Ion;

- Pentru anotimpul primavara - Mucenicii, Dragobetele, Sărbători pascale, Izvorul Tămăduirii, Sfințirea Apei Mici;

- Pentru anotimpul Vara - Înălțarea Domnului, Rusaliile, Călușul, Sânzienele;

- Pentru anotimpul Toamna - Adormirea Maicii Domnului, Nașterea Maicii Domnului, Cîrstovul, Taierea capului Sfântului Ioan Botezătorul, Sfântul Dumitru.

Dezvoltarea unei zone ce reprezintă tradiții locale poate crea premisele dezvoltării unor centre de dezvoltare turistică de interes local. Situarea la drumuri județene, existența monumentelor istorice de interes local, precum și tradițiile locale constituie premisele pentru dezvoltarea activităților de agrement pe plan local, ca și înscrierea localităților comunei Rădoiești în circuitele turistice de interes local, intercomunal sau de tranzit.

#### **Alte instituții importante din comuna Rădoiești:**

- Primăria
- Consiliul Local
- Poliția
- Oficiul poștal

Comuna Rădoiești are conturate zone centrale care includ principalele instituții publice, existente, grupate în centrul localității fiind reprezentative pentru funcționarea acesteia. Zona centrală a comunei cuprinde: sediul Primăriei și al Consiliului local, școala, grădinița, alte dotări de interes public, cât și locuințe și funcțiuni complementare. Situarea zonei centrale în centrul de greutate al satului asigură legături directe cu zona de locuit organizată în jurul acesteia. În afara acestor dotări, în cadrul localităților mai sunt o serie de instituții cu funcțiuni de interes public, dispersate pe suprafața localității.

#### **III. Instituții din domeniul sănătății:**

În comuna Rădoiești funcționează un cabinet medical individual (medic și asistent medical), farmacie umană, care deservește locuitorii comunei.

Totodată, datorită faptului că Rădoiești este foarte aproape de cele două orașe: Videle și Roșiorii de Vede, locuitorii comunei au acces facil la serviciile de sănătate din orașe.

Din datele statistice referitoare la starea de sănătate a populației măsurată pe indicatorii: natalitate, mortalitate și gradul de îmbolnăvire a populației, se constată următoarele:

- există un raport nefavorabil între numărul nașterilor și numărul deceselor;
- speranța de viață la naștere este de 98%;
- creșterea numărului îmbolnăvirilor cauzate de condițiile precare de trai;
- rata mortalității cauzată de afecțiuni cardiovasculare și respiratorii a persoanele sub 65 de ani este sub 20%.

Pentru ameliorarea acestor indicatori sunt necesare următoarele măsuri:

- asigurarea condițiilor minime de trai, printre care distribuția apei potabile și evacuarea celei uzate printr-un sistem centralizat de canalizare;
- acțiuni de panificare familială moderne;
- protecția familiei și a femeii gravide;
- continuarea acțiunilor de educație sanitară efectuată de medicii de familie;
- realizarea unei infrastructuri medicale prin înființarea unor cabinete medicale individuale și dotarea lor cu aparatură modernă de diagnosticare.

Se dorește modernizarea dispensarului uman, precum și dotarea cabinetelor medicale cu aparatură medicală, pentru îmbunătățirea asistenței medicale oferite cetățenilor, precum și înființarea unor programe de asistență a persoanelor vârstnice și familiilor nevoiașe. Pe raza comunei funcționează și un cabinet medical veterinar, care asigură servicii medicale crescătorilor de animale și păsări, precum și fermelor agricole cu profil zootehnic.

**IV. Instituții din domeniul asistenței sociale:**

În cadrul Primăriei comunei Rădoiești serviciul de asistență socială este asigurat printr-un compartiment în care își desfășoară activitatea asistenți sociali și o comisie de anchete sociale. Persoanele fără venituri, locuitori ai comunei Rădoiești, depun cereri de ajutor social, în conformitate cu prevederile Legii 416/2001. În evidența compartimentului de protecție socială figurează asistenți personali care sunt remunerați din bugetul Consiliului Local. Principalul obiectiv al compartimentului de asistență socială constă în rezolvarea și soluționarea tuturor cererilor depuse de cetățeni, respectându-se termenele legale. Situațiile deosebite și cazurile sociale care depășesc competențele acestuia sunt direcționate către alte instituții județene, în vederea soluționării lor. Drepturile omului sunt respectate conform reglementărilor în vigoare. Asistența socială presupune un ansamblu complex de măsuri întreprinse pentru a răspunde nevoilor sociale, individuale, familiale sau de grup, în vederea prevenirii și depășirii unor situații de dificultate, vulnerabilitate sau dependență în prezentarea autonomiei și protecției persoanei, pentru prevenirea marginalizării și excluziunii sociale însă cu promovarea incluziunii sociale și în scopul creșterii calității vieții. Primăria comunei Rădoiești se preocupă în preajma sărbătorilor religioase să ofere un sprijin material familiilor și persoanelor aflate în dificultate.

În comuna Rădoiești nu există cămin de bătrâni sau de copii. Primăria, la cererea locuitorilor, intenționează înființarea unui Centru Rezidențial pentru Bătrâni. În cadrul acestui Centru, persoanele vârstnice vor beneficia de cazare, masă, servicii și îngrijire medicală. Rezidenții Centrului vor plăti aceste servicii, restul fondurilor necesare fiind asigurate de la Bugetul Local și/sau din finanțări sau sponsorizări.

**V. Instituții din domeniul presei, radioului, televiziunii și altele asemenea: nu este cazul**

**VI. Instituții în domeniul tineretului și sportului: nu este cazul.**

**PREȘEDINTE DE ȘEDINȚĂ,**

Toma Paulica



**Contrasemnează pentru legalitate,  
SECRETAR GENERAL UAT**

Iuliana CAZAN



Principalele funcțiuni economice, capacități de producție diversificate  
din sectorul secundar și terțiar, precum și din agricultură

Profilul economic al comunei Rădoiești este agricol, comercial și de prestare a serviciilor, fapt ilustrat de caracteristicile climaterice, structura fondului funciar și potențialul economic.

Activitățile economice sunt influențate atât de factorii de mediu și climă, cât și de calificarea forței de muncă. Astfel, 65% din populația activă lucrează în agricultură, 15% în industrie, 15% în servicii și 5% în comerț.

Funcția economică agricolă se materializează în comună prin producția agricolă vegetală și producția animalieră, în condițiile unei dezvoltări reduse a prelucrării primare a acestor produse, acestea fiind destinate majoritar pentru satisfacerea autoconsumului populației locale, și mai puțin pentru valorificări pe piața liberă.

Lipsa unei agrotehnici avansate din gospodăriile țărănești, practicate pe loturi mici de teren, constituie impedimente privind ridicarea producției agricole și animaliere din cadrul comunei.

De asemenea, vor trebui soluționate greutatea pe care le întâmpină populația în valorificarea pe piața liberă a produselor agricole în principalele centre de desfacere din zonă.

În satul Rădoiești există un târg săptămânal care nu dispune de grupuri sanitare cu fose septice, apă curentă, canalizare, necesitând îmbunătățiri și modernizări. De aceea, acesta trebuie amenajat și modernizat pentru a respecta normele igienico-sanitare din alimentația publică.

Mica industrie este reprezentată în comuna Rădoiești, de magazine mixte și întreprinzători locali (SRL, PFA, II, IF), care desfășoară activități cum ar fi zootehnie, agricultură, confecții, comercializarea și exploatarea lemnului, materiale de construcții, asistență medicală, panificație, comercianți, precum și asociații agricole. Activitățile comerciale și respectiv a prestărilor de servicii sunt prezente prin activitățile economice derulate de agenți economici cu profil comercial și agenți economici prestatori de servicii, respectiv: profil de activitate agricol – 50%, comercial 35%, prestări servicii - 15%.

Marea majoritate a firmelor private din comună au ca obiect de activitate comerțul, unități cu profil agricol și zootehnic. Întreprinzătorii locali se ocupă cu cultura plantelor cerealiere, legumicultura, creșterea și sacrificarea animalelor.

Peste 90% din suprafața agricolă se află în proprietatea privată a gospodăriilor țărănești. Pretabilitatea la arabil a resursei de sol situează cea mai mare parte din teritoriul comunei în categoria terenurilor cu limitări reduse în cazul utilizării la arabil.

Teritoriul arabil se caracterizează printr-o pretabilitate ridicată pentru culturile de cereale, păioase și boabe, în special porumb, cca. 80% din terenul arabil. De asemenea, mai sunt suprafețe cultivate cu legume. Profilul economic al comunei este dominant agricol, cea mai mare parte a populației agricole ocupate având locul de muncă în exploatările agricole particulare, caracterizate printr-o putere economică redusă.

În vederea asigurării unui standard ridicat al calității vieții este necesară și existența unei infrastructuri sociale dezvoltate, în concordanță cu nevoile actuale ale populației. Dintre cele mai importante necesități de investiții amintim: reabilitarea drumurilor, alimentarea cu apă, canalizare, gaz metan, reabilitare rețea electrică, manipularea deșeurilor, amenajarea unor centre sociale, reabilitarea unor clădiri publice, dotarea administrației publice locale cu mașini și utilaje necesare gospodăririi comunei, amenajarea unei stații de alimentare cu carburanți, dotarea instituțiilor publice cu aparatură și tehnică modernă de lucru, ș.a.

Sunt necesare investiții în dezvoltarea agriculturii; pot fi organizate societăți agricole/ferme vegetale, fiind necesare dotări cu utilaje performante de lucru și centre de colectare, prelucrare și valorificare a produselor agricole; relieful, solul și clima acestor locuri recomandă culturile de cereale (grâu, orz, porumb), de furaje, dar pot fi amenajate și culturi de plante tehnice (soia, floarea-soarelui, in, cânepă, rapiță) ș.a. De asemenea, pot fi realizate investiții în amenajarea unor sere și solarii pentru cultivarea legumelor sau a florilor, a unor sisteme moderne de irigații și a unor centre de colectare și valorificare a legumelor și florilor. Sectorul zootehnic al comunei poate fi dezvoltat prin amenajarea unor ferme sau micro-ferme de creștere organizată a animalelor și dotarea cu centre de prelucrare a produselor animale: carne, lapte, lână, piei, etc.

Luând în calcul situația economică precară a întregii populații din zonă, declinul economic, tradiția agricolă orientată spre ocupație familială de subzistență, infrastructura publică pentru grupuri dezavantajate inexistentă, și fiind motivați de dorința de a implementa o dezvoltare

sustenabilă și echilibrată, consiliul local și-a propus dezvoltarea economiei rurale și a infrastructurii publice, a serviciilor de interes local, precum și îmbunătățirea condițiilor de viață pentru grupurile dezavantajate.

### **Turism**

Ca poziție geografică, comuna Rădoiești se află într-o zonă favorizată cu potențial turistic și de agrement ridicat. Potentialul turistic, fondul de floră și faună, calitatea peisagistică, existența unor monumente istorice ar putea fi exploatate din punct de vedere turistic.

În prezent nu există spații de cazare și nici infrastructură turistică în comuna Rădoiești, pe de o parte din cauza investițiilor insuficiente, iar pe de altă parte este promovarea deficitară a zonei și a produselor specifice.

Datorită organizării regionale, facilităților fiscale și avantajelor oferite, la nivelul zonei există posibilități multiple de a se investi în turism. Zonele sunt deosebit de pitorești, potrivite pentru pescuit și plimbări de agrement. Acestea ar putea deveni un puncte turistice, cu condiția să fie curățate, iar în apropierea lor să poată fi construite locuri de cazare amenajate corespunzător (agropensiuni), cât și pentru activități recreative – pescuit sportiv pe o suprafață de luciu de aproximativ 23 ha.

Dintre atracțiile turistice locale, pe lângă cele naturale, se remarcă bisericile din satul Rădoiești, precum și monumentele istorice, tradițiile populare, gastronomia specifică și ospitalitatea locuitorilor.

Administrația locală este interesată de dezvoltarea infrastructurii specifice activităților turistice, sprijinind amenajarea unor centre de vânatoare, baze sportive de vară, tabere sportive, etc. De asemenea se poate dezvolta și agroturismul, prin crearea parteneriatului public-privat în turism.

### **Agricultura**

Comuna Rădoiești este situată într-o zonă în care condițiile naturale sunt favorabile unei utilizări agricole dominate, utilizare care a generat funcția agricolă a comunei, respectiv funcția cerealieră. Aceasta funcție este dovedită de cifrele care arată ca din totalul suprafeței agricole terenurile arabile dețin un procent foarte ridicat, terenurile ce sunt cultivate predominant cerealier (grâu, porumb).

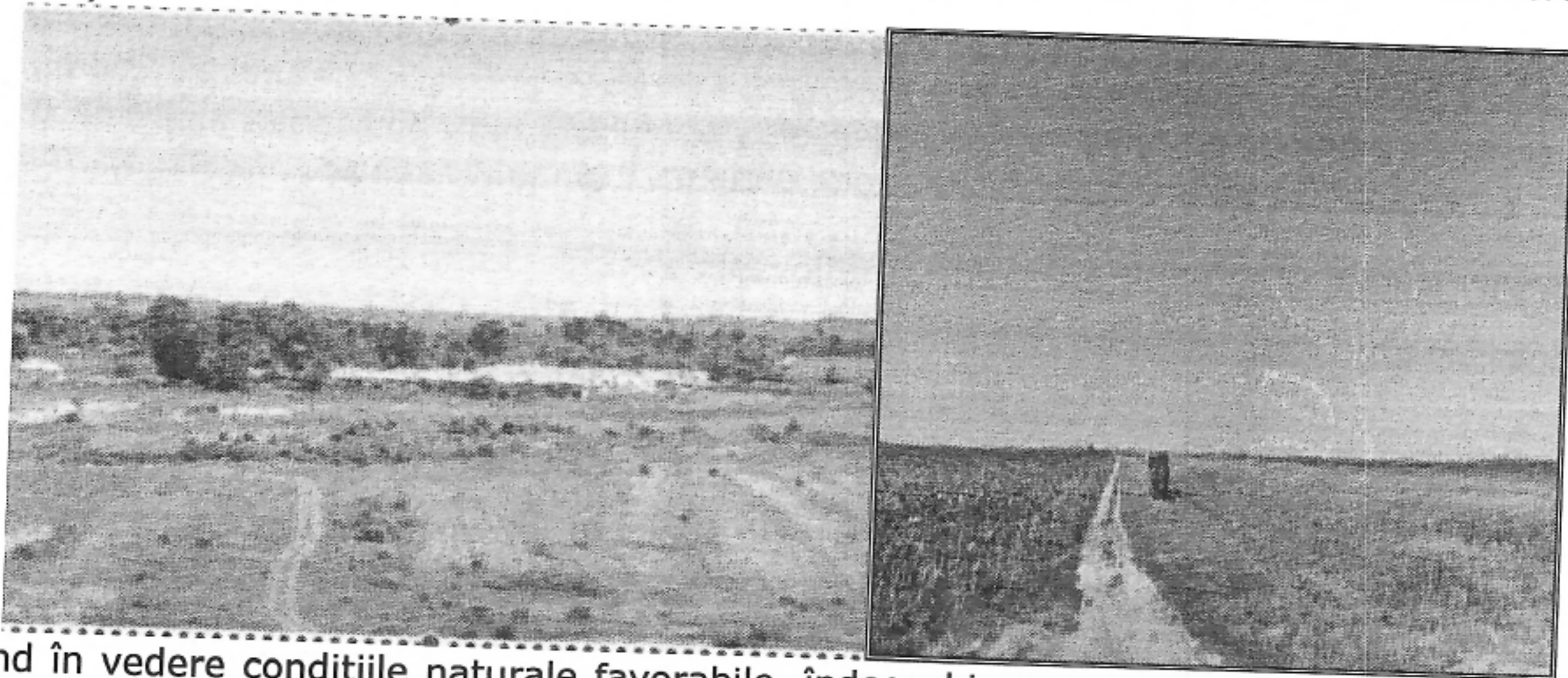

Având în vedere condițiile naturale favorabile, îndeosebi prezența arealului cu o largă desfășurare între văile puțin adânci, o densitate a fragmentării reliefului redusă, pantă mică, pe fruntea de terasă, lipsa sau ponderea foarte mică a proceselor geomorfologice actuale, precum și solurile fertile (cernoziomurile), au constituit și constituie încă premise favorabile pentru dezvoltarea agriculturii. Fondul funciar agricol al comunei constituie o importantă resursă naturală pentru asigurarea condițiilor de viață ale populației locale, comuna Rădoiești având productivitate foarte bună la cereale păioase, porumb și floarea soarelui. Caracteristicile reliefului teritoriului influențează în mod direct extinderea terenurilor destinate agriculturii, în timp ce, caracteristicile pedologice și climatice orientează alegerea culturilor.

Totuși se constată un deficit de umiditate sporită. Deficitul de apă din sol variază între 3 și 5 luni.

Comuna Rădoiești este situată în partea centrală a județului Teleorman, de-a lungul drumului județean DJ 612 (Mereni-Botoroaga-Călinești-Ciolănești) care străbate localitatea de la sud la nord. Teritoriul administrativ al comunei Rădoiești se învecinează cu următoarele localități:

- ✓ Vest: Comunele Sintești, Drăgănești de Vede și Vede;
- ✓ Sud- Est: comuna Călinești;
- ✓ Nord: comunele Sfințești și Vârtoape.

În componența sa administrativă, comuna Rădoiești cuprinde următoarele sate: Cetatea (87,10 ha suprafață intravilan), Rădoiești Vale (105,34 ha suprafață intravilan) și Rădoiești Deal (151,59 ha suprafață intravilan), precum și o suprafață totală de 93 ha curți construcții.

Teritoriul administrativ al comunei are o formă destul de regulată, având dimensiunea maximă de 10 km pe direcția N-S ȘI 8 km pe direcția E-V.

Suprafața totală a comunei Rădoiești este de 3.917 ha din care, 3.154,77 ha arabil, reprezentând 88,94 % din total. De asemenea, din 3.917 ha, 301 ha reprezintă suprafață neagră și 3.616 ha suprafață agricolă.

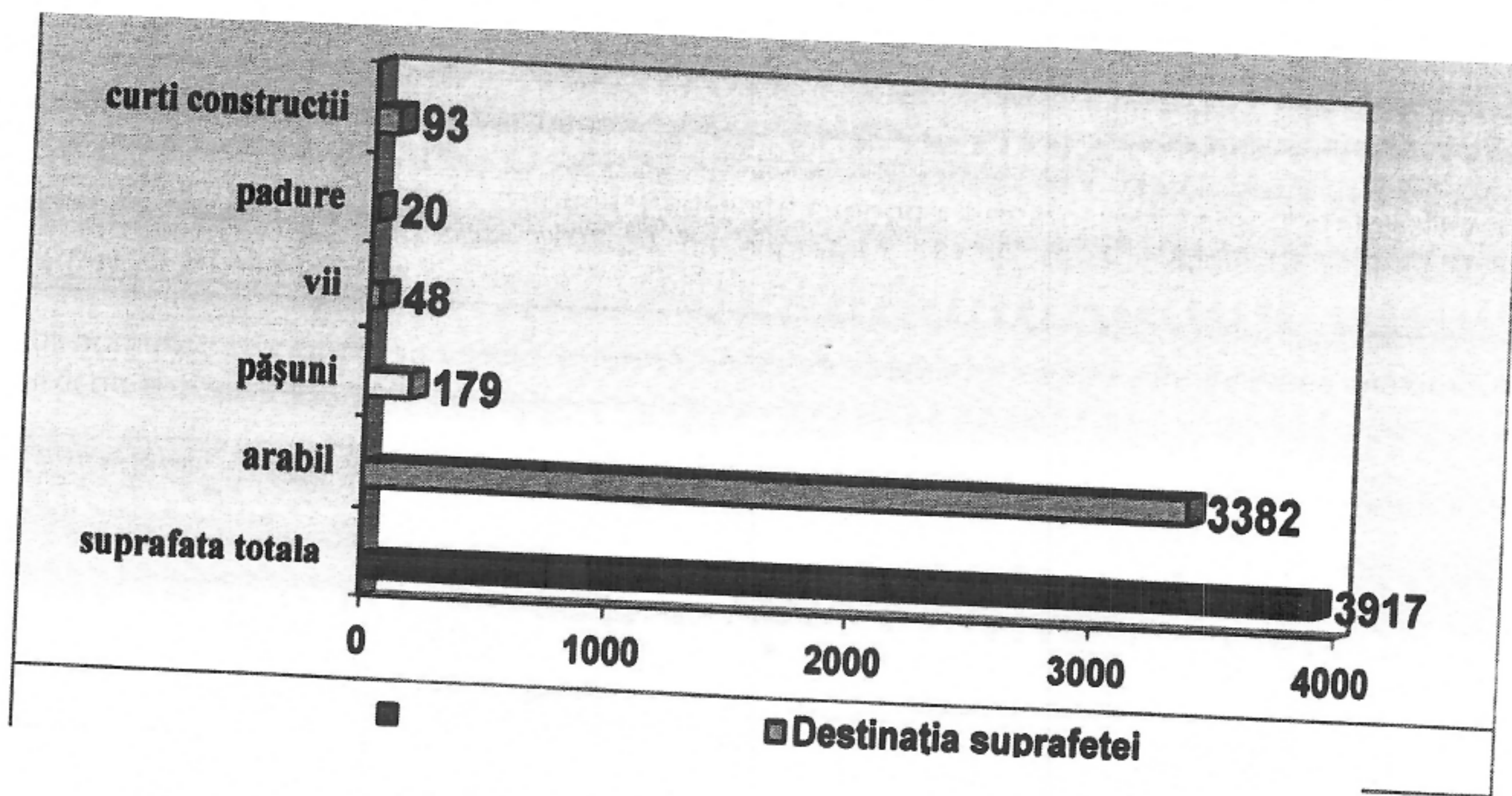

| Teritoriul administrativ al unitatii de baza | CATEGORIA DE FOLOSINTA ha         |                  |     |        |        |     |                       |                   | TOTAL |
|--|-----------------------------------|------------------|-----|--------|--------|-----|-----------------------|-------------------|-------|
|  | AGRICOL = 3616<br>NEAGRICOL = 301 |                  |     |        |        |     |                       |                   |       |
|  | arabil                            | Pasuni si fanete | vii | livezi | paduri | ape | Drumuri si cai ferate | curti-constructii |       |
| extravilan                                   | 3382                              | 185              | 48  | 1      | 0      | 0   | -                     | -                 | 3616  |
| Teren nereproductiv                          |                                   |                  |     |        |        |     |                       |                   |       |
| intravilan                                   | -                                 |                  | -   |        | 20     | 23  | 112                   | 93                | 53    |
| total  |                                   |                  |     |        |        |     |                       |                   | 137   |
| % din total                                  | 92,32 %                           |                  |     |        | 7,68 % |     |                       |                   | 3917  |

În comuna Rădoiești sunt înregistrate 1054 gospodării, după cum urmează:

- ✓ Cetatea – 247 gospodării;
- ✓ Rădoiești Vale – 342 gospodării;
- ✓ Rădoiești Deal – 465 gospodării.

În prezent, peste 90% din suprafața agricolă se află în proprietatea private a gospodăriilor țărănești.

| CATEGORIA                          | SUPRAFATA<br>HA |
|------------------------------------|-----------------|
| Arabil                             | 3382            |
| Pasune                             | 179             |
| Fânețe                             | 6               |
| Vii și pepiniere viticole          | 48              |
| Pădure și vegetație forestieră     | 20              |
| Terenuri degradate și neproductive | 53              |
| Suprafețe curți construcții        | 93              |
| Drumuri și căi ferate              | 112             |
| Ape și bălți                       | 23              |
| <b>SUPRAFATA TOTALA</b>            | <b>3917</b>     |

Pretabilitatea la arabil a resursei de sol situează cea mai mare parte din teritoriul comunei în categoria terenurilor cu limitări reduse în cazul utilizării la arabil.

Teritoriul arabil se caracterizează printr-o pretabilitate ridicată pentru culturile de cereale păioase și boabe, în special porumb, cca.22,4% din terenul arabil, cât și de culturi cu legumicole.

#### Bilanț teritorial satul Rădoiști Deal

| Nr. crt. | Zone functionale                          | Suprafata ha      |               | Procent % din intravilan |
|----------|---|-------------------|---------------|--------------------------|
|          |   | Sat Rădoiști Deal | Total         |                          |
| 1        | Locuinte si functiuni complementare       | 103,90            | 103,90        | 68,54                    |
| 2        | Unitati industrie si depozite             | -                 | -             | -                        |
| 3        | Unitati agrozootehnice                    | 12,65             | 12,65         | 8,34                     |
| 4        | Institutiile servicii de interes public   | 5,50              | 5,50          | 3,63                     |
| 5        | Cai de comunicatie si transport din care: | 20,86             | 20,86         | 13,76                    |
|          | - rutier                                  | 16,36             | 16,36         | 10,79                    |
|          | - ferovial                                | 4,50              | 4,50          | 2,97                     |
| 6        | Spatii verzi, sport si agrement           | 3,00              | 3,00          | 1,98                     |
| 7        | Constructii tehnico-edilitare             | 1,00              | 1,00          | 0,66                     |
| 8        | Gospodarie comunala -cimitire             | 1,00              | 1,00          | 0,66                     |
| 9        | Terenuri libere                           | -                 | -             | -                        |
| 10       | Terenuri neproductive -ape                | 3,68              | 3,68          | 2,43                     |
|          | <b>Total intravilan</b>                   | <b>151,59</b>     | <b>151,59</b> | <b>100,00</b>            |

**Bilanț teritorial satul Rădoiști Vale**

| Nr. crt. | Zone functionale                               | Suprafata ha      |               | Procent % din intravilan |
|----------|--|-------------------|---------------|--------------------------|
|          |  | Sat Rădoiști Vale | Total         |                          |
| 1        | Locuinte si functiuni complementare            | 67,046            | 67,046        | 63,65                    |
| 2        | Unitati industrie si depozite                  | 3,606             | 3,606         | 3,42                     |
| 3        | Unitati agrozootehnice                         | 11,19             | 11,19         | 10,62                    |
| 4        | Institutii servicii de interes public          | 8,50              | 8,50          | 8,07                     |
| 5        | Cai de comunicatie si transport din care:      | 9,82              | 9,82          | 9,32                     |
|          | - rutier                                       | 9,82              | 9,82          | 9,32                     |
|          | - ferovial                                     | -                 | -             | -                        |
| 6        | Spatii verzi, sport si agrement                | 1,50              | 1,50          | 1,42                     |
| 7        | Constructii tehnico-edilitare                  | 1,00              | 1,00          | 0,95                     |
| 8        | Gospodarie comunala -cimitire, platforma gunoi | 2,678             | 2,678         | 2,55                     |
| 9        | Terenuri libere                                | -                 | -             | -                        |
| 10       | Terenuri neproductive                          | -                 | -             | -                        |
|          | <b>Total intravilan</b>                        | <b>105,34</b>     | <b>105,34</b> | <b>100,00</b>            |

**Bilanț teritorial satul Cetatea**

| Nr. crt. | Zone functionale                                  | Suprafata ha |               | Procent % din intravilan |
|----------|---|--------------|---------------|--------------------------|
|          |   | Sat          | Cetatea Total |                          |
| 1        | Locuinte si functiuni complementare               | 70,58        | 70,58         | 81,03                    |
| 2        | Unitati industrie si depozite                     | 0,75         | 0,75          | 0,86                     |
| 3        | Unitati agrozootehnice                            | 2,00         | 2,00          | 2,30                     |
| 4        | Instituti servicii de interes public              | 2,00         | 2,00          | 2,30                     |
| 5        | Cai de comunicatie si transport din care:         | 9,07         | 9,07          | 10,41                    |
|          | - rutier  | 9,07         | 9,07          | 10,41                    |
|          | - ferovial  | -            | -             | -                        |
| 6        | Spatii verzi, sport si agrement                   | 1,00         | 1,00          | 1,15                     |
| 7        | Constructii tehnico-edilitare                     | 1,15         | 1,15          | 1,32                     |
| 8        | Gospodarie comunala -cimitire, platforma transfer | 0,55         | 0,55          | 0,63                     |
| 9        | Terenuri libere                                   | -            | -             | -                        |
| 10       | Terenuri neproductive                             | -            | -             | -                        |
|          | <b>Total intravilan propus</b>                    | <b>87,10</b> | <b>87,10</b>  | <b>100,00</b>            |

### Productia vegetala

Comuna Rădoiști este situată într-o zonă de câmpie, ceea ce favorizează prezența culturilor mari de câmp: grâu, porumb, floarea soarelui și plante tehnice. Legumele dețin o suprafață relativ mică. Legumele predominante sunt cartofii, iar roșiile, vinetele, ardeii se cultivă în gospodării. Agricultură caracterizată printr-o suprafață mare a terenului agricol constituie principala ramură economică a comunei, alături de creșterea animalelor.



Se practică cultura plantelor pe terenurile agricole proprietate privată și arendate. Sunt necesare investiții în modernizarea tehnologiilor de cultivare a pământului și de aliniere a acestora la normele europene. Terenurile agricole fertile dau posibilitatea înființării de ferme agricole. Este necesară însă amenajarea unui centru de preluare și valorificare a cerealelor. De asemenea, atât producția vegetală cât și cea animală constituie ramurile cu o dezvoltare importantă în cadrul economic al comunei.

| Total | Producția vegetală | %  | Producția animală | %  |
|-------|--------------------|----|-------------------|----|
| 2,6   | 2,02               | 84 | 0,58              | 16 |

Din cultivarea terenurilor, se obțin, în medie următoarele cantități de producție agricolă vegetală:

| COMUNA RĂDOIESTI         |              |            |
|--------------------------|--------------|------------|
|                          | tone         | %          |
| <b>Producția totală</b>  | <b>21850</b> | <b>100</b> |
| Grâu , orz si orzoaica   | 5000         | 22,9       |
| Porumb si floarea soarel | 2000         | 9,1        |
| Legume                   | 12000        | 55         |
| Fructe                   | 2850         | 13         |

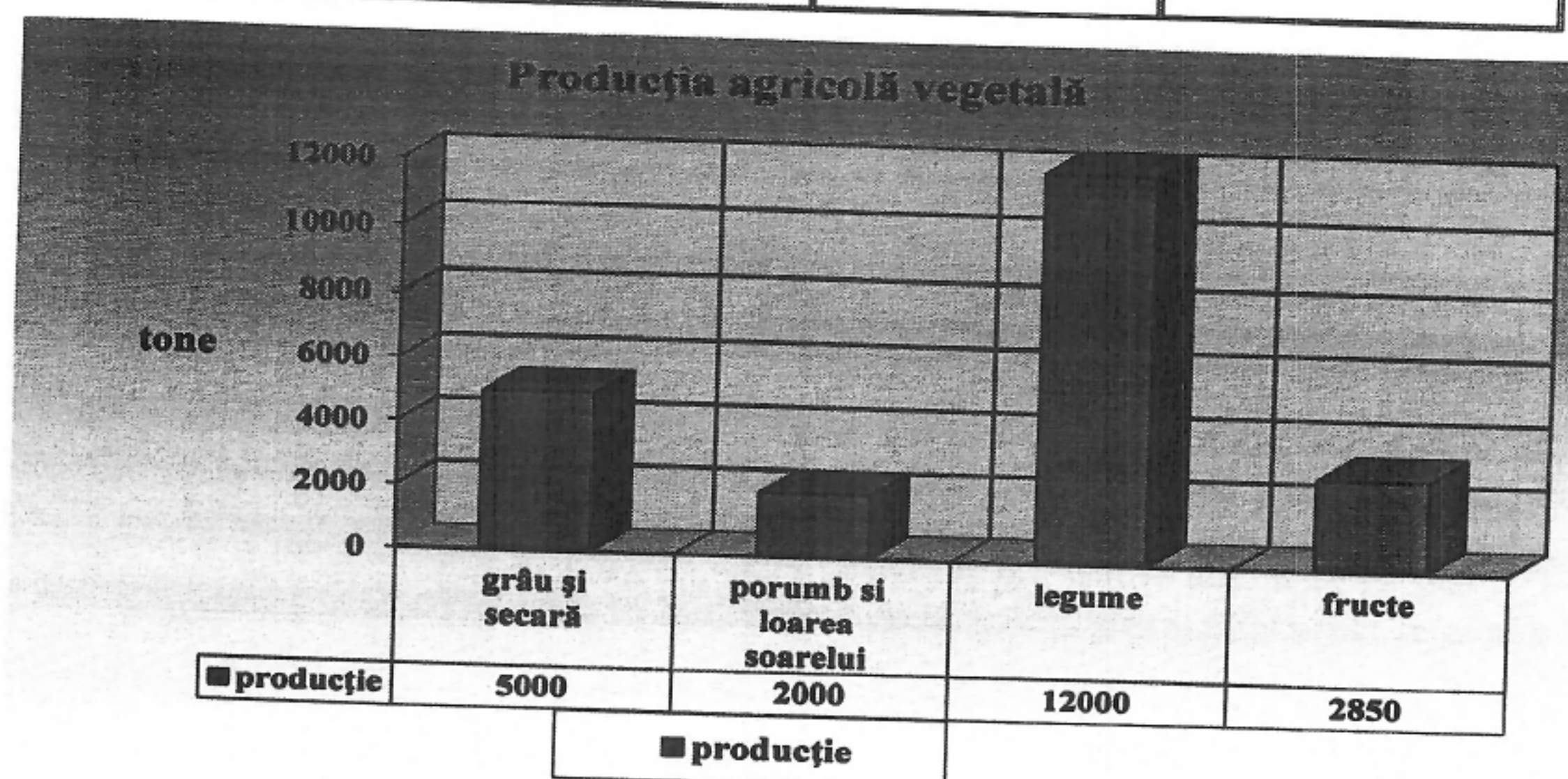

| CULTURA                         | Suprafețe cultivate | CANTITATEA DE PRODUS OBTINUTA LA HECTAR (KG) |
|---------------------------------|---------------------|--|
| GRAU                            | 1100                | 3500   |
| PORUMB                          | 900                 | 4000   |
| FLOAREA SOARELUI                | 600                 | 1500   |
| ORZ, orzoaică, triticales, ovăz | 200                 | 2500   |
| PLANTE NUTREȚ                   | 150                 | 10000  |
| LEGUME                          | 15                  | 20000  |
| CARTOFI                         | 5                   | 20000  |

#### **Pomicultura, viticultura, legumicultura**

În comuna Rădoiști, zona viticolă soiuri hibride de viță de vie (48 ha), pomicultura merii, peri, vișini, caiși, pruni (1ha), legumicultura: roșii, ardei, castraveți, ceapă, varză, vinete, dovlecei (15 ha), sunt cultivate în gospodării pentru consumul propriu.



### Zootehnia

Prin desființarea CAP-urilor au fost dezafectate și sectoarele zootehnice ale acestora, efectivele de animale fiind cumparate de catre locuitorii comunei. Un loc aparte, având în vedere cadrul natural, îl constituie creșterea animalelor mari și mijlocii, bovine și ovine și a păsărilor de curte. Zootehnia, dupa un declin al efectivelor de animale din anii 1991 - 1992 fata de 1989, cunoaște, în prezent, o ușoară redresare. Productiile animaliere nu sunt dintre cele mai ridicate, valorificarea produselor făcându-se mai ales pe piața comunei și pentru consumul propriu. Productiile realizate sunt cele raportate la condițiile pedoclimatice din zona. Este o agricultura de subzistență, comercializarea produselor agricole și animaliere se face preponderent în târgurile comunale din zona și este destinată consumului intern. Creșterea animalelor se face în gospodăriile individuale ale locuitorilor comunei. Deși efectivele sunt în scădere datorită lipsei investitorilor și a scăderii populației apte de muncă, există posibilități de relansare a producătorilor de lapte sau carne datorită existenței suprafețelor destul de mari de pășune și a terenurilor agricole. În gospodăriile existente în comuna Rădoiști, se cresc în mod frecvent păsări. Dintre rasele de oi sunt caracteristice acestei zone sunt rasa țigaie și merinos. Cabalinele sunt folosite în munci agricole, numărul lor fiind în continua scadere.

Efectivul de animale pe categorii din comuna Rădoiști se prezintă astfel:

| CATEGORIA         | NUMAR |
|-------------------|-------|
| Păsări            | 12000 |
| Bovine            | 250   |
| Ovine+Caprine     | 3600  |
| Porcine           | 900   |
| Cabaline          | 49    |
| Familii de albine | 1500  |

Tendențele fundamentale ale agriculturii în această perioada sunt reforma și integrarea în structurile agricole ale Uniunii Europene.



Obiectivele și prioritățile cele mai importante ce vizează creșterea producției și a productivității agricole în vederea formării unei piețe agricole deschise și competitive sunt:

- comasarea terenurilor agricole;
- trecerea de la agricultura de subzistență la o agricultură performantă;
- structura și dotarea parcului de utilaje agricole cu tractoare și mașini agricole de ultima generație;
- utilizarea de material săditor de calitate;
- efectuarea lucrărilor agricole cu utilaje agricole performante și specifice fiecărei lucrări agricole;
- documentarea și certificarea produselor agricole;
- producerea și certificarea produselor agricole ca "produse ecologice de calitate";
- procesarea produselor agricole din producția proprie;
- instruirea personalului ce desfășoară munci agricole în conformitate cu noile tehnologii și standarde impuse de Uniunea Europeană.

### **Silvicultura**

Comparativ cu suprafața totală a comunei, suprafața ocupată de pădure este mică, influențând direct și negativ condițiile climatice ale terenului și ale agriculturii - potrivit opiniei.

### **Piscicultura**

O sursa de venit a populației este considerată și pescuitul care este practicat la pâraurile existente pe raza comunei.

Pescuitul practicat pe cele două râuri constituie premisele dezvoltării pisciculturii în viitor și ar putea deveni o sursă pentru practicarea activităților organizate de pescuit turistic sportiv.

**PREȘEDINTE DE ȘEDINȚĂ,**  
Toma Paulica



**Contrasemnează pentru legalitate,**  
**SECRETAR GENERAL UAT**

Iuliana CAZAN

Inventarul bunurilor aflate în patrimoniul UAT Rădoiești, județul Teleorman  
I. Inventarul bunurilor imobile din domeniul public al UAT Rădoiești, județul Teleorman

**CONSTRUCȚII**

| Unitatea: Primaria Rădoiești |   | LISTA DE INVENTARIERE                  |     |           |         |      |       |            |              |               |                    |                      |                      |         |             |   | Gestiunea: Primaria Rădoiești       |  | Pagina |  |
|------------------------------|---|--|-----|-----------|---------|------|-------|------------|--------------|---------------|--------------------|----------------------|----------------------|---------|-------------|---|-------------------------------------|--|--------|--|
| Megazia:                     |   | Data: 31.12.2021                       |     |           |         |      |       |            |              |               |                    |                      |                      |         |             |   |                                     |  | 1      |  |
| Active fixe corporale        |   | Cont 212.1 Construcții domeniul public |     |           |         |      |       |            |              |               |                    |                      |                      |         |             |   | Loc de depozitare: Comuna Rădoiești |  |        |  |
| Nr. crt.                     | Denumirea bunurilor inventariate                    | Cod sau nr. de inventar                | UM  | CANTITATI |         |      |       | Diferente  |              | Pretul unitar | VALOAREA CONTABILĂ |                      | Valoarea de inventar |         | Deprecierea |   |                                     |  |        |  |
|                              |   |  |     | Scriptice | Faptice | Plus | Minus | Plus       | Minus        |               | Valoarea           | Valoarea de inventar | Val                  | Motivul |             |   |                                     |  |        |  |
| 0                            | 1   | 2                                      | 3   | 4         | 5       | 6    | 7     | 8          | 9            | 10            | 11                 | 12                   | 13                   | 14      |             |   |                                     |  |        |  |
|                              | <b>CONSTRUCȚII</b>                                  |  |     |           |         |      |       |            |              |               |                    |                      |                      |         |             |   |                                     |  |        |  |
| 1                            | SCOALA GENERALA RADIOESTI DEAL VECHE                | 2000                                   | mp  | 519       | 519     | -    | -     | 1.636,59   | 849.388,00   | -             | -                  | 849.388,00           | -                    | -       |             |   |                                     |  |        |  |
| 2                            | SCOALA GENERALA RADIOESTI DEAL NOUA (AC=172MP) P+1E | 2001                                   | mp  | 344       | 344     | -    | -     | 1.529,58   | 526.176,00   | -             | -                  | 526.176,00           | -                    | -       |             |   |                                     |  |        |  |
| 3                            | SCOALA GENERALA RADIOESTI CETATEA                   | 2002                                   | mp  | 474       | 474     | -    | -     | 2.753,32   | 1.305.072,00 | -             | -                  | 1.305.072,00         | -                    | -       |             |   |                                     |  |        |  |
| 4                            | SCOALA GENERALA RADIOESTI VALE(AC=268 MP) P+1E      | 2003                                   | mp  | 536       | 536     | -    | -     | 1.091,13   | 584.846,00   | -             | -                  | 584.846,00           | -                    | -       |             |   |                                     |  |        |  |
| 5                            | CLADIRE PRIMARIE RĂDOIEȘTI                          | 2004                                   | mp  | 250       | 250     | -    | -     | 801,88     | 200.470,00   | -             | -                  | 200.470,00           | -                    | -       |             |   |                                     |  |        |  |
| 6                            | CLADIRE POSTA (FOST DISPENSAR UMAN)                 | 2005                                   | mp  | 294       | 294     | -    | -     | 1.159,25   | 340.819,00   | -             | -                  | 340.819,00           | -                    | -       |             |   |                                     |  |        |  |
| 7                            | CLADIRE CAMIN CULTURAL                              | 2006                                   | mp  | 268       | 268     | -    | -     | 1.313,12   | 351.917,00   | -             | -                  | 351.917,00           | -                    | -       |             |   |                                     |  |        |  |
| 8                            | CLADIRE REMIZA PSI                                  | 2007                                   | mp  | 105       | 105     | -    | -     | 212,07     | 22.267,00    | -             | -                  | 22.267,00            | -                    | -       |             |   |                                     |  |        |  |
| 9                            | PODET   | 2008                                   | buc | 1,00      | 1,00    | -    | -     | 155.820,47 | 155.820,47   | -             | -                  | 155.820,47           | -                    | -       |             |   |                                     |  |        |  |
| 10                           | MONUMENTUL EROILOR                                  | 2009                                   | buc | 1,00      | 1,00    | -    | -     | 7.790,08   | 7.790,08     | -             | -                  | 7.790,08             | -                    | -       |             |   |                                     |  |        |  |
| 11                           | IMPREJMUIRE SCOALA RADIOESTI DEAL                   | 2010                                   | buc | 1,00      | 1,00    | -    | -     | 25.283,46  | 25.283,46    | -             | -                  | 25.283,46            | -                    | -       |             |   |                                     |  |        |  |
| 12                           | FANTANA SCOALA RADIOESTI DEAL                       | 2011                                   | buc | 1,00      | 1,00    | -    | -     | 73,81      | 73,81        | -             | -                  | 73,81                | -                    | -       |             |   |                                     |  |        |  |
| 13                           | IMPREJMUIRE SCOALA RADIOESTI CETATEA                | 2012                                   | buc | 1,00      | 1,00    | -    | -     | 26.104,30  | 26.104,30    | -             | -                  | 26.104,30            | -                    | -       |             |   |                                     |  |        |  |
| 14                           | SCOALA GENERALA RADIOESTI CETATEA-WC                | 2013                                   | buc | 1,00      | 1,00    | -    | -     | 6.106,63   | 6.106,63     | -             | -                  | 6.106,63             | -                    | -       |             |   |                                     |  |        |  |
| 15                           | SCOALA GENERALA RADIOESTI DEAL -WC nou              | 2014                                   | buc | 1,00      | 1,00    | -    | -     | 29.201,20  | 29.201,20    | -             | -                  | 29.201,20            | -                    | -       |             |   |                                     |  |        |  |
| *                            | De raportat   | *                                      | *   | *         | *       | *    | *     | *          | 4431334,95   | *             | *                  | 4431334,95           | *                    | *       | *           | * |                                     |  |        |  |

| Unitatea: Primaria Rădoiești |   | LISTA DE INVENTARIERE                  |     |           |         |      |       |           |                     |                    |       |                     |         |                      | Gestiunea: Primaria Rădoiești       |             | Pagina |  |
|------------------------------|---|--|-----|-----------|---------|------|-------|-----------|---------------------|--------------------|-------|---------------------|---------|----------------------|-------------------------------------|-------------|--------|--|
| Magazia:                     |   | Data: 31.12.2021                       |     |           |         |      |       |           |                     |                    |       |                     |         |                      |                                     |             | 2      |  |
| Active fixe corporale        |   | Cont 212.1 Constructii domeniul public |     |           |         |      |       |           |                     |                    |       |                     |         |                      | Loc de depozitare: Comuna Rădoiești |             |        |  |
| Nr. crt.                     | Denumirea bunurilor inventariate        | Cod sau nr. de inventar                | UM  | CANTITATI |         |      |       | Diferente | Pretul unitar       | VALOAREA CONTABILA |       |                     |         | Valoarea de inventar |                                     | Deprecierea |        |  |
|                              |   |  |     | Scriptice | Faptice | Plus | Minus |           |                     | Plus               | Minus | Val                 | Motivul |                      |                                     |             |        |  |
| 0                            | 1                                       | 2                                      | 3   | 4         | 5       | 6    | 7     | 8         | 9                   | 10                 | 11    | 12                  | 13      | 14                   |                                     |             |        |  |
| *                            | <b>Raportat</b>                         | *                                      | *   | *         | *       | *    | *     | *         | 4.431.334,95        | *                  | *     | 4.431.334,95        | *       | *                    |                                     |             |        |  |
| 16                           | SCOALA GENERALA RADIOESTI DEAL -MAGAZIE | 2015                                   | buc | 1,00      | 1,00    | -    | -     | 25.269,74 | 25.269,74           | -                  | -     | 25.269,74           | -       | -                    |                                     |             |        |  |
| 17                           | WC+MAGAZIE                              | 2016                                   | buc | 1,00      | 1,00    | -    | -     | 44.222,90 | 44.222,90           | -                  | -     | 44.222,90           | -       | -                    |                                     |             |        |  |
| 18                           | SCOALA GENERALA RADIOESTI VALE -WC nou  | 2017                                   | buc | 1,00      | 1,00    | -    | -     | 31.447,10 | 31.447,10           | -                  | -     | 31.447,10           | -       | -                    |                                     |             |        |  |
| 19                           | FANTANA SCOALA RADIOESTI VALE           | 2018                                   | buc | 1,00      | 1,00    | -    | -     | 92,27     | 92,27               | -                  | -     | 92,27               | -       | -                    |                                     |             |        |  |
| 20                           | MAGAZIE                                 | 2019                                   | buc | 1,00      | 1,00    | -    | -     | 14.108,83 | 14.108,83           | -                  | -     | 14.108,83           | -       | -                    |                                     |             |        |  |
| 21                           | CAB FANTANA SCOALA RADIOESTI DEAL       | 2020                                   | buc | 1,00      | 1,00    | -    | -     | 13.168,75 | 13.168,75           | -                  | -     | 13.168,75           | -       | -                    |                                     |             |        |  |
| 22                           | WC CU DOUA CABINE                       | 2021                                   | buc | 1,00      | 1,00    | -    | -     | 3.127,01  | 3.127,01            | -                  | -     | 3.127,01            | -       | -                    |                                     |             |        |  |
| 23                           | MAGAZIE                                 | 2022                                   | buc | 1,00      | 1,00    | -    | -     | 10.950,10 | 10.950,10           | -                  | -     | 10.950,10           | -       | -                    |                                     |             |        |  |
| 24                           | GARAJ MASINA SI TRACTOR                 | 2023                                   | buc | 1,00      | 1,00    | -    | -     | 5.849,20  | 5.849,20            | -                  | -     | 5.849,20            | -       | -                    |                                     |             |        |  |
| 25                           | IMPREJMUIRE PRIMARIE                    | 2024                                   | buc | 1,00      | 1,00    | -    | -     | 25.457,13 | 25.457,13           | -                  | -     | 25.457,13           | -       | -                    |                                     |             |        |  |
| 26                           | FANTANA PRIMARIE                        | 2025                                   | buc | 1,00      | 1,00    | -    | -     | 92,27     | 92,27               | -                  | -     | 92,27               | -       | -                    |                                     |             |        |  |
| 27                           | IMPREJMUIRE DISPENSAR                   | 2026                                   | buc | 1,00      | 1,00    | -    | -     | 1.423,22  | 1.423,22            | -                  | -     | 1.423,22            | -       | -                    |                                     |             |        |  |
| 28                           | MAGAZIE+WC CAMIN CULTURAL               | 2027                                   | buc | 1,00      | 1,00    | -    | -     | 6.157,18  | 6.157,18            | -                  | -     | 6.157,18            | -       | -                    |                                     |             |        |  |
| 29                           | IMPREJMUIRE CAMIN CULTURAL              | 2028                                   | buc | 1,00      | 1,00    | -    | -     | 8.041,16  | 8.041,16            | -                  | -     | 8.041,16            | -       | -                    |                                     |             |        |  |
| 30                           | SI INSTALATIEIE ISLAZ VALE              | 2029                                   | buc | 1,00      | 1,00    | -    | -     | 3.537,49  | 3.537,49            | -                  | -     | 3.537,49            | -       | -                    |                                     |             |        |  |
| 31                           | SI INSTALATIEIE ISLAZ DEAL              | 2030                                   | buc | 1,00      | 1,00    | -    | -     | 3.032,74  | 3.032,74            | -                  | -     | 3.032,74            | -       | -                    |                                     |             |        |  |
| 32                           | PODET CETATEA                           | 2031                                   | buc | 1,00      | 1,00    | -    | -     | 46.275,30 | 46.275,30           | -                  | -     | 46.275,30           | -       | -                    |                                     |             |        |  |
| 33                           | PODET VALE BIRLEANU                     | 2032                                   | buc | 1,00      | 1,00    | -    | -     | 15.221,71 | 15.221,71           | -                  | -     | 15.221,71           | -       | -                    |                                     |             |        |  |
| *                            | <b>De raportat</b>                      | *                                      | *   | *         | *       | *    | *     | *         | <b>4.688.809,05</b> | *                  | *     | <b>4.688.809,05</b> | *       | *                    | <b>4.688.809,05</b>                 | *           | *      |  |

| Unitatea: Primaria Rădoiești |  | LISTA DE INVENTARIERE                   |     |           |          |      |       |                      |               |                    |                      |               |                      |    | Gestiunea: Primaria Rădoiești |  | Pagina |
|------------------------------|--|---|-----|-----------|----------|------|-------|----------------------|---------------|--------------------|----------------------|---------------|----------------------|----|-------------------------------|--|--------|
| Magazia:                     |  | Data: 31.12.2021                        |     |           |          |      |       |                      |               |                    |                      |               |                      |    |                               |  | 3      |
| Active fixe corporale        |  | Cont 212.1 Constructii dome niul public |     |           |          |      |       |                      |               |                    |                      |               |                      |    |                               |  |        |
| Nr. crt.                     | Denumirea bunurilor inventariate                         | Cod sau nr. de inventar                 | UM  | CANTITATI |          |      |       | Diferente Plus Minus | Pretul unitar | VALOAREA CONTABILA |                      |               | Valoarea de inventar |    | Deprecierea                   |  |        |
|                              |  |   |     | Scriptice | Faptice  | Plus | Minus |                      |               | Valoarea           | Diferente Plus Minus | Val           | Motivul              |    |                               |  |        |
| 0                            | 1  | 2                                       | 3   | 4         | 5        | 6    | 7     | 8                    | 9             | 10                 | 11                   | 12            | 13                   | 14 |                               |  |        |
| *                            | Raportat   | *                                       | *   | *         | *        | *    | *     | *                    | 4.688.809,05  | *                  | *                    | 4.688.809,05  | *                    | *  |                               |  |        |
| 34                           | PODET VALE RICESTI                                       | 2033                                    | buc | 1,00      | 1,00     | -    | -     | #####                | 2.739.881,11  | -                  | -                    | 2.739.881,11  | -                    | -  |                               |  |        |
| 35                           | PUT FORAT  | 2034                                    | buc | 11        | 1,00     | -    | -     | 3.527,21             | 3.527,21      | -                  | -                    | 3.527,21      | -                    | -  |                               |  |        |
| 36                           | PUT FORAT  | 2035                                    | buc | 1,00      | 1,00     | -    | -     | 3.527,21             | 3.527,21      | -                  | -                    | 3.527,21      | -                    | -  |                               |  |        |
| 37                           | CLADIRE BALTA LA SARBI                                   | 2036                                    | buc | 1         | 1,00     | -    | -     | 27.975,14            | 27.975,14     | -                  | -                    | 27.975,14     | -                    | -  |                               |  |        |
| 38                           | ALIMENTARE CU APA COMUNA RADOIESTI-PVR NR. 50/12.01.2021 | 2037                                    | buc | 1         | 1,00     | -    | -     | #####                | 9.217.343,73  | -                  | -                    | 9.217.343,73  | -                    | -  |                               |  |        |
| 39                           | ULITA COMUNALA 709                                       | 2038                                    | mp  | 1.970     | 1.970    | -    | -     | 7,07                 | 13.939,65     | -                  | -                    | 13.939,65     | -                    | -  |                               |  |        |
| 40                           | ULITA COMUNALA 1021                                      | 2039                                    | mp  | 1.660     | 1.660    | -    | -     | 5,96                 | 9.888,81      | -                  | -                    | 9.888,81      | -                    | -  |                               |  |        |
| 41                           | ULITA INFUNDATA  | 2040                                    | mp  | 1.328     | 1.328,00 | -    | -     | 7,45                 | 9.888,81      | -                  | -                    | 9.888,81      | -                    | -  |                               |  |        |
| 42                           | ULITA COMUNALA 607                                       | 2041                                    | mp  | 211       | 210,80   | -    | -     | 9,61                 | 2.025,42      | -                  | -                    | 2.025,42      | -                    | -  |                               |  |        |
| 43                           | ULITA COMUNALA 667                                       | 2042                                    | mp  | 896       | 896,00   | -    | -     | 10,64                | 9.531,38      | -                  | -                    | 9.531,38      | -                    | -  |                               |  |        |
| 44                           | ULITA INFUNDATA 608                                      | 2043                                    | mp  | 2.090     | 2.090,00 | -    | -     | 10,83                | 22.637,03     | -                  | -                    | 22.637,03     | -                    | -  |                               |  |        |
| 45                           | ULITA INFUNDATA 619                                      | 2044                                    | mp  | 240       | 240,00   | -    | -     | 14,89                | 3.574,27      | -                  | -                    | 3.574,27      | -                    | -  |                               |  |        |
| 46                           | ULITA INFUNDATA 632                                      | 2045                                    | mp  | 1.632     | 1.632,00 | -    | -     | 14,89                | 24.305,02     | -                  | -                    | 24.305,02     | -                    | -  |                               |  |        |
| *                            | De raportat  | *                                       | *   | *         | *        | *    | *     | *                    | 16.776.853,83 | *                  | *                    | 16.776.853,83 | *                    | *  |                               |  |        |

| Unitatea: Primaria Rădoiești   |                                  | LISTA DE INVENTARIERE               |    |           |        |           |   |      |       |               |                    |    |    |                      | Pagina |             |   |   |
|--------------------------------|----------------------------------|-------------------------------------|----|-----------|--------|-----------|---|------|-------|---------------|--------------------|----|----|----------------------|--------|-------------|---|---|
| Magazia: Active fixe corporale |                                  | Data: 31.07.2020                    |    |           |        |           |   |      |       |               |                    |    |    |                      | 4      |             |   |   |
|                                |                                  | Loc de depozitare: Comuna Rădoiești |    |           |        |           |   |      |       |               |                    |    |    |                      |        |             |   |   |
| Nr. crt.                       | Denumirea bunurilor inventariate | Cod sau nr. de inventar             | UM | CANTITATI |        |           |   |      |       | Pretul unitar | VALOAREA CONTABILA |    |    | Valoarea de inventar |        | Deprecierea |   |   |
|                                |                                  |                                     |    | Stocuri   |        | Diferente |   | Plus | Minus |               | 9                  | 10 | 11 | 12                   | 13     | 14          |   |   |
| 0                              | *                                | 1                                   | 2  | 3         | 4      | 5         | 6 |      |       | 7             |                    |    |    |                      |        |             | 8 | 9 |
| *                              | <b>Raportat</b>                  | *                                   | *  | 3         | *      | *         | * | *    | *     | *             | *                  | *  | *  | *                    | *      | *           | * | * |
| 47                             | ULITA COMUNALA 631               | 2046                                | mp | 220       | 220,00 |           |   |      | 10,83 | 16.776.853,83 | *                  | *  | *  | 16.776.853,83        | *      | *           | * |   |
| 48                             | ULITA INFUNDATA 642              | 2047                                | mp | 675       | 675    |           |   |      | 13,24 | 2.382,85      |                    |    |    | 2.382,85             |        |             |   |   |
| 49                             | ULITA INFUNDATA 653              | 2048                                | mp | 675       | 675    |           |   |      | 13,24 | 8.935,67      | -                  | -  | -  | 8.935,67             | -      | -           | - |   |
| 50                             | ULITA COMUNALA 710               | 2049                                | mp | 3.750     | 3.750  |           |   |      | 3,97  | 8.935,67      | -                  | -  | -  | 8.935,67             | -      | -           | - |   |
| 51                             | ULITA COMUNALA 1058              | 2050                                | mp | 10.000    | 10.000 |           |   |      | 7,45  | 14.892,78     | -                  | -  | -  | 14.892,78            | -      | -           | - |   |
| 52                             | ULITA COMUNALA 1077              | 2051                                | mp | 500       | 500    |           |   |      | 11,91 | 74.463,92     | -                  | -  | -  | 74.463,92            | -      | -           | - |   |
| 53                             | ULITA COMUNALA 1078              | 2052                                | mp | 9.660     | 9.660  |           |   |      | 4,26  | 5.957,11      | -                  | -  | -  | 5.957,11             | -      | -           | - |   |
| 54                             | ULITA COMUNALA 1192              | 2053                                | mp | 500       | 500    |           |   |      | 11,91 | 41.104,08     | -                  | -  | -  | 41.104,08            | -      | -           | - |   |
| 55                             | ULITA INFUNDATA 1542             | 2054                                | mp | 330       | 330    |           |   |      | 9,93  | 5.957,11      | -                  | -  | -  | 5.957,11             | -      | -           | - |   |
| *                              | <b>De raportat</b>               | *                                   | *  | *         | *      | *         | * | *    | *     | 16.942.759,44 | *                  | *  | *  | 16.942.759,44        | *      | *           | * |   |

| Unitatea: Primaria Rădoiești |                                  | LISTA DE INVENTARIERE                  |    |           |         |      |       |           |               |               |                    |               |       |                      | Gestiunea: Primaria Rădoiești       |             | Pagina |  |
|------------------------------|----------------------------------|--|----|-----------|---------|------|-------|-----------|---------------|---------------|--------------------|---------------|-------|----------------------|-------------------------------------|-------------|--------|--|
| Magazia:                     |                                  | Data: 31.12.2021                       |    |           |         |      |       |           |               |               |                    |               |       |                      |                                     |             | 5      |  |
| Active fixe corporale        |                                  | Cont 212.1 Constructii domeniul public |    |           |         |      |       |           |               |               |                    |               |       |                      | Loc de depozitare: Comuna Rădoiești |             |        |  |
| Nr. crt.                     | Denumirea bunurilor inventariate | Cod sau nr. de inventar                | UM | CANTITATI |         |      |       |           |               | Pretul unitar | VALOAREA CONTABILA |               |       | Valoarea de inventar |                                     | Deprecierea |        |  |
|                              |                                  |  |    | Scriptice | Faptice | Plus | Minus | Diferente | Plus          |               | Minus              | Plus          | Minus | Val                  | Motivul                             |             |        |  |
| 0                            | 1                                | 2                                      | 3  | 4         | 5       | 6    | 7     | 8         | 9             | 10            | 11                 | 12            | 13    | 14                   |                                     |             |        |  |
| *                            | <b>Raportat</b>                  | *                                      | *  | *         | *       | *    | *     | *         |               |               |                    |               |       |                      |                                     |             |        |  |
| 56                           | ULITA INFUNDATA 1234             | 2055                                   | mp | 2.020     | 2.020   | -    | -     | 5,96      | 16.942.759,44 | *             | *                  | 16.942.759,44 | *     | *                    |                                     |             |        |  |
| 57                           | ULITA INFUNDATA 1280             | 2056                                   | mp | 7.800     | 7.800   | -    | -     | 4,96      | 12.033,37     | -             | -                  | 12.033,37     | -     | -                    |                                     |             |        |  |
| 58                           | ULITA INFUNDATA 1281             | 2057                                   | mp | 3.720     | 3.720   | -    | -     | 4,96      | 38.721,24     | -             | -                  | 38.721,24     | -     | -                    |                                     |             |        |  |
| 59                           | ULITA INFUNDATA 1413             | 2058                                   | mp | 150       | 150     | -    | -     | 23,83     | 18.467,05     | -             | -                  | 18.467,05     | -     | -                    |                                     |             |        |  |
| 60                           | ULITA INFUNDATA 1654             | 2059                                   | mp | 560       | 560     | -    | -     | 17,02     | 3.574,27      | -             | -                  | 3.574,27      | -     | -                    |                                     |             |        |  |
| 61                           | ULITA INFUNDATA 1515             | 2060                                   | mp | 1.260     | 1.260   | -    | -     | 6,62      | 9.531,38      | -             | -                  | 9.531,38      | -     | -                    |                                     |             |        |  |
| 62                           | ULITA INFUNDATA 1506             | 2061                                   | mp | 1.260     | 1.260   | -    | -     | 6,62      | 8.339,96      | -             | -                  | 8.339,96      | -     | -                    |                                     |             |        |  |
| 63                           | ULITA INFUNDATA 1528             | 2062                                   | mp | 3.360     | 3.360   | -    | -     | 4,96      | 8.339,96      | -             | -                  | 8.339,96      | -     | -                    |                                     |             |        |  |
| *                            | <b>De raportat</b>               | *                                      | *  | *         | *       | *    | *     | *         | 17.058.446,59 | *             | *                  | 17.058.446,59 | *     | *                    |                                     |             |        |  |

| Unitatea: Primaria Rădoiești |                                  | LISTA DE INVENTARIERE                  |    |           |       |           |   |          |               |               |                    |     |               |                      | Gestiunea: Primaria Rădoiești       |             | Pagina |
|------------------------------|----------------------------------|--|----|-----------|-------|-----------|---|----------|---------------|---------------|--------------------|-----|---------------|----------------------|-------------------------------------|-------------|--------|
| Magazia:                     |                                  | Data: 31.12.2021                       |    |           |       |           |   |          |               |               |                    |     |               |                      |                                     |             | 6      |
| Active fixe corporale        |                                  | Cont 212.1 Constructii domeniul public |    |           |       |           |   |          |               |               |                    |     |               |                      | Loc de depozitare: Comuna Rădoiești |             |        |
| Nr. crt.                     | Denumirea bunurilor inventariate | Cod sau nr. de inventar                | UM | CANTITATI |       |           |   |          |               | Pretul unitar | VALOAREA CONTABILA |     |               | Valoarea de inventar |                                     | Deprecierea |        |
|                              |                                  |  |    | Stocuri   |       | Diferente |   | Valoarea | Plus          |               | Minus              | Val | Motivul       |                      |                                     |             |        |
| 0                            | 1                                | 2                                      | 3  | 4         | 5     | 6         | 7 |          |               | 8             |                    |     |               | 9                    | 10                                  | 11          | 12     |
| *                            | Raportat                         | *                                      | *  | *         | *     | *         | * | *        | 17.058.446,59 | *             | *                  | *   | 17.058.446,59 | *                    | *                                   | *           |        |
| 64                           | ULITA INFUNDATA 1514             | 2063                                   | mp | 750       | 750   | -         | - | 11,91    | 8.935,67      | -             | -                  | -   | 8.935,67      | -                    | -                                   | -           |        |
| 65                           | ULITA INFUNDATA 1991             | 2064                                   | mp | 288       | 288   | -         | - | 16,55    | 4.765,69      | -             | -                  | -   | 4.765,69      | -                    | -                                   | -           |        |
| 66                           | ULITA INFUNDATA 1981             | 2064                                   | mp | 1.750     | 1.750 | -         | - | 5,96     | 10.424,95     | -             | -                  | -   | 10.424,95     | -                    | -                                   | -           |        |
| 67                           | ULITA INFUNDATA 3003             | 2065                                   | mp | 1.116     | 1.116 | -         | - | 9,61     | 10.722,80     | -             | -                  | -   | 10.722,80     | -                    | -                                   | -           |        |
| 68                           | ULITA COMUNALA 2013              | 2065                                   | mp | 2.040     | 2.040 | -         | - | 4,96     | 10.127,09     | -             | -                  | -   | 10.127,09     | -                    | -                                   | -           |        |
| 69                           | ULITA INFUNDATA 2031             | 2066                                   | mp | 228       | 228   | -         | - | 15,68    | 3.574,27      | -             | -                  | -   | 3.574,27      | -                    | -                                   | -           |        |
| 70                           | ULITA INFUNDATA 2055             | 2066                                   | mp | 575       | 575   | -         | - | 11,91    | 6.850,68      | -             | -                  | -   | 6.850,68      | -                    | -                                   | -           |        |
| 71                           | ULITA INFUNDATA 2369             | 2067                                   | mp | 3.400     | 3.400 | -         | - | 5,96     | 20.254,19     | -             | -                  | -   | 20.254,19     | -                    | -                                   | -           |        |
| *                            | De raportat                      | *                                      | *  | *         | *     | *         | * | *        | 17.134.101,93 | *             | *                  | *   | 17.134.101,93 | *                    | *                                   | *           |        |

| Unitatea: Primaria Rădoiești           |                                  | LISTADE INVENTARIERE    |    |           |         |      |       |       |               |               |                    |               |       |           |   | Gestiunea: Primaria Rădoiești       |    | Pagina |         |
|--|----------------------------------|-------------------------|----|-----------|---------|------|-------|-------|---------------|---------------|--------------------|---------------|-------|-----------|---|-------------------------------------|----|--------|---------|
| Magazia:<br>Active fixe corporale      |                                  | Data: 31.12.2021        |    |           |         |      |       |       |               |               |                    |               |       |           |   | Loc de depozitare: Comuna Rădoiești |    | 7      |         |
| Cont 212.1 Constructii domeniul public |                                  |                         |    |           |         |      |       |       |               |               |                    |               |       |           |   | VALOAREA de inventar                |    | Val    | Motivul |
| Nr. crt.                               | Denumirea bunurilor inventariate | Cod sau nr. de inventar | UM | CANTITATI |         |      |       |       |               | Pretul unitar | VALOAREA CONTABILA |               |       | Diferente |   | 12                                  | 13 | 14     |         |
|  |                                  |                         |    | Scriptice | Faptice | Plus | Minus | Plus  | Minus         |               | Valoarea           | Plus          | Minus |           |   |                                     |    |        |         |
| 0                                      | 1                                | 2                       | 3  | 4         | 5       | 6    | 7     | 8     | 9             | 10            | 11                 | 12            | 13    | 14        |   |                                     |    |        |         |
| *                                      | Raportat                         | *                       | *  | *         | *       | *    | *     | *     |               |               |                    |               |       |           |   |                                     |    |        |         |
| 71                                     | ULITA INFUNDATA FN               | 2070                    | mp | 660       | 660     | -    | -     | 19,86 | 17.134.101,93 | *             | *                  | 17.134.101,93 | *     | *         | * | *                                   | *  |        |         |
| 72                                     | ULITA INFUNDATA 2339             | 2071                    | mp | 1.200     | 1.200   | -    | -     | 7,45  | 13.105,65     | -             | -                  | 13.105,65     | -     | -         | - | -                                   | -  |        |         |
| 73                                     | ULITA COMUNALA FN                | 2072                    | mp | 2.016     | 2.016   | -    | -     | 7,45  | 8.935,67      | -             | -                  | 8.935,67      | -     | -         | - | -                                   | -  |        |         |
| 74                                     | ULITA COMUNALA 1589              | 2073                    | mp | 1.400     | 1.400   | -    | -     | 5,96  | 15.011,93     | -             | -                  | 15.011,93     | -     | -         | - | -                                   | -  |        |         |
| 75                                     | ULITA INFUNDATA 1611             | 2074                    | mp | 630       | 630     | -    | -     | 8,51  | 8.339,96      | -             | -                  | 8.339,96      | -     | -         | - | -                                   | -  |        |         |
| 76                                     | ULITA COMUNALA 1822              | 2075                    | mp | 3.600     | 3.600   | -    | -     | 4,96  | 5.361,40      | -             | -                  | 5.361,40      | -     | -         | - | -                                   | -  |        |         |
| 77                                     | ULITA COMUNALA 1662              | 2076                    | mp | 1.488     | 1.488   | -    | -     | 4,96  | 17.871,34     | -             | -                  | 17.871,34     | -     | -         | - | -                                   | -  |        |         |
| 78                                     | ULITA INFUNDATA 1677             | 2077                    | mp | 400       | 400     | -    | -     | 11,91 | 7.386,82      | -             | -                  | 7.386,82      | -     | -         | - | -                                   | -  |        |         |
| 79                                     | ULITA INFUNDATA 1903             | 2078                    | mp | 320       | 320     | -    | -     | 14,89 | 4.765,69      | -             | -                  | 4.765,69      | -     | -         | - | -                                   | -  |        |         |
| *                                      | De raportat                      | *                       | *  | *         | *       | *    | *     | *     | 17.219.646,07 | *             | *                  | 17.219.646,07 | *     | *         | * | *                                   | *  |        |         |



| Unitatea: Primaria Rădoiești |                                  | LISTA DE INVENTARIERE                  |    |           |       |           |   |          |               |               |                    |     |               |                      | Gestiunea: Primaria Rădoiești       |             | Pagina |
|------------------------------|----------------------------------|--|----|-----------|-------|-----------|---|----------|---------------|---------------|--------------------|-----|---------------|----------------------|-------------------------------------|-------------|--------|
| Magazia:                     |                                  | Data: 31.12.2021                       |    |           |       |           |   |          |               |               |                    |     |               |                      |                                     |             | 8      |
| Active fixe corporale        |                                  | Cont 212.1 Constructii domeniul public |    |           |       |           |   |          |               |               |                    |     |               |                      | Loc de depozitare: Comuna Rădoiești |             |        |
| Nr. crt.                     | Denumirea bunurilor inventariate | Cod sau nr. de inventar                | UM | CANTITATI |       |           |   |          |               | Pretul unitar | VALOAREA CONTABILA |     |               | Valoarea de inventar |                                     | Deprecierea |        |
|                              |                                  |  |    | Stocuri   |       | Diferente |   | Valoarea | Plus          |               | Minus              | Val | Motivul       |                      |                                     |             |        |
| 0                            | 1                                | 2                                      | 3  | 4         | 5     | 6         | 7 |          |               | 8             |                    |     |               | 9                    | 10                                  | 11          | 12     |
| *                            | Raportat                         | *                                      | *  | *         | *     | *         | * | *        | *             | *             | *                  | *   | *             | *                    | *                                   | *           | *      |
| 80                           | ULITA COMUNALA 1694              | 2079                                   | mp | 1.600     | 1.600 | -         | - | 5,96     | 17.219.646,07 | *             | -                  | -   | 9.531,38      | 9.531,38             | -                                   | -           |        |
| 81                           | ULITA COMUNALA 1965              | 2080                                   | mp | 1.200     | 1.200 | -         | - | 5,96     | 7.148,54      | -             | -                  | -   | 7.148,54      | 7.148,54             | -                                   | -           |        |
| 82                           | ULITA COMUNALA 1719              | 2081                                   | mp | 1.300     | 1.300 | -         | - | 5,96     | 7.744,25      | -             | -                  | -   | 7.744,25      | 7.744,25             | -                                   | -           |        |
| 83                           | ULITA COMUNALA 1758              | 2082                                   | mp | 1.125     | 1.125 | -         | - | 7,94     | 8.935,67      | -             | -                  | -   | 8.935,67      | 8.935,67             | -                                   | -           |        |
| 84                           | ULITA INFUNDATA 1738             | 2083                                   | mp | 432       | 432   | -         | - | 12,41    | 5.361,40      | -             | -                  | -   | 5.361,40      | 5.361,40             | -                                   | -           |        |
| 85                           | ULITA INFUNDATA 1750             | 2084                                   | mp | 175       | 175   | -         | - | 17,02    | 2.978,56      | -             | -                  | -   | 2.978,56      | 2.978,56             | -                                   | -           |        |
| 86                           | ULITA COMUNALA 1784              | 2085                                   | mp | 5.760     | 5.760 | -         | - | 3,72     | 21.445,61     | -             | -                  | -   | 21.445,61     | 21.445,61            | -                                   | -           |        |
| 87                           | ULITA COMUNALA FN                | 2086                                   | mp | 3.000     | 3.000 | -         | - | 5,96     | 17.871,34     | -             | -                  | -   | 17.871,34     | 17.871,34            | -                                   | -           |        |
| 88                           | ULITA COMUNALA 1892              | 2087                                   | mp | 380       | 380   | -         | - | 29,79    | 11.318,52     | -             | -                  | -   | 11.318,52     | 11.318,52            | -                                   | -           |        |
| 89                           | ULITA COMUNALA FN                | 2088                                   | mp | 1.320     | 1.320 | -         | - | 4,96     | 6.552,82      | -             | -                  | -   | 6.552,82      | 6.552,82             | -                                   | -           |        |
| *                            | De raportat                      | *                                      | *  | *         | *     | *         | * | *        | 17.318.534,16 | *             | *                  | *   | 17.318.534,16 | 17.318.534,16        | *                                   | *           |        |

| Unitatea: Primaria Rădoiești |                                  | LISTA DE INVENTARIERE                  |    |           |         |      |       |               |                    |       |     |                      |    |             | Gestiunea: Primaria Rădoiești       |  | Pagina |
|------------------------------|----------------------------------|--|----|-----------|---------|------|-------|---------------|--------------------|-------|-----|----------------------|----|-------------|-------------------------------------|--|--------|
| Magazia:                     |                                  | Data: 31.12.2021                       |    |           |         |      |       |               |                    |       |     |                      |    |             |                                     |  | 9      |
| Active fixe corporale        |                                  | Cont 212.1 Construcții domeniul public |    |           |         |      |       |               |                    |       |     |                      |    |             | Loc de depozitare: Comuna Rădoiești |  |        |
| Nr. crt.                     | Denumirea bunurilor inventariate | Cod sau nr. de inventar                | UM | CANTITATI |         |      |       | Pretul unitar | VALOAREA CONTABILA |       |     | Valoarea de inventar |    | Deprecierea |                                     |  |        |
|                              |                                  |  |    | Scriptice | Faptice | Plus | Minus |               | Plus               | Minus | Val | Motivul              |    |             |                                     |  |        |
| 0                            | 1                                | 2                                      | 3  | 4         | 5       | 6    | 7     | 8             | 9                  | 10    | 11  | 12                   | 13 | 14          |                                     |  |        |
| *                            | <b>Raportat</b>                  | *                                      | *  | *         | *       | *    | *     | *             | 17.318.534,16      | *     | *   | 17.318.534,16        | *  | *           |                                     |  |        |
| 90                           | ULITA INFUNDATA 143              | 2089                                   | mp | 364       | 364     | -    | -     | 7,45          | 2.710,49           | -     | -   | 2.710,49             | -  | -           |                                     |  |        |
| 91                           | ULITA INFUNDATA 114              | 2090                                   | mp | 229       | 229     | -    | -     | 11,91         | 2.728,36           | -     | -   | 2.728,36             | -  | -           |                                     |  |        |
| 92                           | ULITA COMUNALA 88                | 2091                                   | mp | 1.078     | 1.078   | -    | -     | 9,93          | 10.698,98          | -     | -   | 10.698,98            | -  | -           |                                     |  |        |
| 93                           | ULITA COMUNALA 68                | 2092                                   | mp | 780       | 780     | -    | -     | 14,89         | 11.616,37          | -     | -   | 11.616,37            | -  | -           |                                     |  |        |
| 94                           | ULITA COMUNALA 45                | 2093                                   | mp | 1.008     | 1.008   | -    | -     | 9,93          | 10.007,95          | -     | -   | 10.007,95            | -  | -           |                                     |  |        |
| 95                           | ULITA COMUNALA 44                | 2094                                   | mp | 876       | 876     | -    | -     | 9,93          | 8.697,39           | -     | -   | 8.697,39             | -  | -           |                                     |  |        |
| 96                           | ULITA COMUNALA 1326              | 2095                                   | mp | 5.830     | 5.830   | -    | -     | 5,96          | 34.729,97          | -     | -   | 34.729,97            | -  | -           |                                     |  |        |
| 97                           | ULITA COMUNALA 587               | 2096                                   | mp | 6.600     | 6.600   | -    | -     | 10,26         | 67.688,00          | -     | -   | 67.688,00            | -  | -           |                                     |  |        |
| 98                           | ULITA COMUNALA 1210              | 2097                                   | mp | 6.072     | 6.072   | -    | -     | 4,96          | 30.142,99          | -     | -   | 30.142,99            | -  | -           |                                     |  |        |
| 99                           | ULITA INFUNDATA 1257             | 2098                                   | mp | 676       | 676     | -    | -     | 14,89         | 10.067,52          | -     | -   | 10.067,52            | -  | -           |                                     |  |        |
| *                            | <b>De raportat</b>               | *                                      | *  | *         | *       | *    | *     | *             | 17.507.622,17      | *     | *   | 17.507.622,17        | *  | *           |                                     |  |        |

| Unitatea: Primaria Rădoiești      |                                  | LISTA DE INVENTARIERE                  |    |           |         |      |       |                      |               |                    |      |               |     |                      | Gestiunea: Primaria Rădoiești |             | Pagina 10 |  |
|-----------------------------------|----------------------------------|--|----|-----------|---------|------|-------|----------------------|---------------|--------------------|------|---------------|-----|----------------------|-------------------------------|-------------|-----------|--|
| Magazia:<br>Active fixe corporale |                                  | Data: 31.12.2021                       |    |           |         |      |       |                      |               |                    |      |               |     |                      |                               |             |           |  |
|                                   |                                  | Cont 212.1 Constructii domeniul public |    |           |         |      |       |                      |               |                    |      |               |     |                      |                               |             |           |  |
| Nr. crt.                          | Denumirea bunurilor inventariate | Cod sau nr. de inventar                | UM | CANTITATI |         |      |       | Diferente Plus Minus | Pretul unitar | VALOAREA CONTABILA |      |               |     | Valoarea de inventar |                               | Deprecierea |           |  |
|                                   |                                  |  |    | Scriptice | Faptice | Plus | Minus |                      |               | Valoarea           | Plus | Minus         | Val | Motivul              |                               |             |           |  |
| 0                                 | 1                                | 2                                      | 3  | 4         | 5       | 6    | 7     | 8                    | 9             | 10                 | 11   | 12            | 13  | 14                   |                               |             |           |  |
| *                                 | Raportat                         | *                                      | *  | *         | *       | *    | *     | *                    | 17.507.622,17 | *                  | *    | 17.507.622,17 | *   | *                    |                               |             |           |  |
| 100                               | ULITA COMUNALA 1249              | 2099                                   | mp | 1.145     | 1.145   | -    | -     | 9,93                 | 11.366,17     | -                  | -    | 11.366,17     | -   | -                    |                               |             |           |  |
| 101                               | ULITA COMUNALA 1144              | 2100                                   | mp | 4.200     | 4.200   | -    | -     | 5,96                 | 25.019,88     | -                  | -    | 25.019,88     | -   | -                    |                               |             |           |  |
| 102                               | ULITA COMUNALA 999               | 2101                                   | mp | 14.268    | 14.268  | -    | -     | 4,96                 | 70.830,08     | -                  | -    | 70.830,08     | -   | -                    |                               |             |           |  |
| 103                               | ULITA COMUNALA 927               | 2102                                   | mp | 1.500     | 1.500   | -    | -     | 5,96                 | 8.935,67      | -                  | -    | 8.935,67      | -   | -                    |                               |             |           |  |
| 104                               | ULITA COMUNALA 1104              | 2103                                   | mp | 648       | 648     | -    | -     | 14,89                | 9.650,52      | -                  | -    | 9.650,52      | -   | -                    |                               |             |           |  |
| 105                               | ULITA INFUNDATA 419              | 2104                                   | mp | 200       | 200     | -    | -     | 23,83                | 4.765,69      | -                  | -    | 4.765,69      | -   | -                    |                               |             |           |  |
| 106                               | ULITA COMUNALA 1210 BIS          | 2105                                   | mp | 508       | 508     | -    | -     | 14,89                | 7.565,53      | -                  | -    | 7.565,53      | -   | -                    |                               |             |           |  |
| 107                               | ULITA COMUNALA 69                | 2106                                   | mp | 1.968     | 1.968   | -    | -     | 7,45                 | 14.654,50     | -                  | -    | 14.654,50     | -   | -                    |                               |             |           |  |
| 108                               | ULITA COMUNALA 87                | 2107                                   | mp | 1.920     | 1.920   | -    | -     | 7,45                 | 14.297,07     | -                  | -    | 14.297,07     | -   | -                    |                               |             |           |  |
| 109                               | ULITA COMUNALA 263               | 2108                                   | mp | 6.400     | 6.400   | -    | -     | 5,96                 | 38.125,53     | -                  | -    | 38.125,53     | -   | -                    |                               |             |           |  |
| 110                               | ULITA INFUNDATA 435              | 2109                                   | mp | 420       | 420     | -    | -     | 9,93                 | 4.169,98      | -                  | -    | 4.169,98      | -   | -                    |                               |             |           |  |
| 111                               | ULITA INFUNDATA 123              | 2110                                   | mp | 2.400     | 2.400   | -    | -     | 9,93                 | 23.828,45     | -                  | -    | 23.828,45     | -   | -                    |                               |             |           |  |
| *                                 | De raportat                      | *                                      | *  | *         | *       | *    | *     | *                    | 17.740.831,25 | *                  | *    | 17.740.831,25 | *   | *                    |                               |             |           |  |

| Unitatea: Primaria Rădoiești |                                  | LISTA DE INVENTARIERE                  |    |           |         |      |       |               |                    |       |     |               |    |                      | Gestiunea: Primaria Rădoiești       |  | Pagina |  |
|------------------------------|----------------------------------|--|----|-----------|---------|------|-------|---------------|--------------------|-------|-----|---------------|----|----------------------|-------------------------------------|--|--------|--|
| Magazia:                     |                                  | Data: 31.07.2021                       |    |           |         |      |       |               |                    |       |     |               |    |                      |                                     |  | 11     |  |
| Active fixe corporale        |                                  | Cont 212.1 Constructii domeniul public |    |           |         |      |       |               |                    |       |     |               |    |                      | Loc de depozitare: Comuna Rădoiești |  |        |  |
| Nr. crt.                     | Denumirea bunurilor inventariate | Cod sau nr. de inventar                | UM | CANTITATI |         |      |       | Pretul unitar | VALOAREA CONTABILA |       |     | Diferente     |    | Valoarea de inventar | Deprecierea                         |  |        |  |
|                              |                                  |  |    | Scriptice | Faptice | Plus | Minus |               | Plus               | Minus | Val | Motivul       |    |                      |                                     |  |        |  |
| 0                            | 1                                | 2                                      | 3  | 4         | 5       | 6    | 7     | 8             | 9                  | 10    | 11  | 12            | 13 | 14                   |                                     |  |        |  |
| *                            | Raportat                         | *                                      | *  | *         | *       | *    | *     | *             | 17.740.831,25      | *     | *   | 17.740.831,25 | *  | *                    |                                     |  |        |  |
| 112                          | ULITA COMUNALA 647               | 2111                                   | mp | 156       | 156     | -    | -     | 9,93          | 1.548,85           | -     | -   | 1.548,85      | -  | -                    |                                     |  |        |  |
| 113                          | ULITA COMUNALA 656               | 2112                                   | mp | 1.356     | 1.356   | -    | -     | 9,93          | 13.463,08          | -     | -   | 13.463,08     | -  | -                    |                                     |  |        |  |
| 114                          | ULITA COMUNALA 632               | 2113                                   | mp | 4.560     | 4.560   | -    | -     | 4,96          | 22.637,03          | -     | -   | 22.637,03     | -  | -                    |                                     |  |        |  |
| 115                          | ULITA COMUNALA 716               | 2114                                   | mp | 7.680     | 7.680   | -    | -     | 4,96          | 38.125,53          | -     | -   | 38.125,53     | -  | -                    |                                     |  |        |  |
| 116                          | ULITA COMUNALA 812               | 2115                                   | mp | 2.984     | 2.984   | -    | -     | 14,89         | 44.440,07          | -     | -   | 44.440,07     | -  | -                    |                                     |  |        |  |
| 117                          | ULITA COMUNALA 746               | 2116                                   | mp | 880       | 880     | -    | -     | 14,89         | 13.105,65          | -     | -   | 13.105,65     | -  | -                    |                                     |  |        |  |
| 118                          | ULITA COMUNALA 422               | 2117                                   | mp | 4.800     | 4.800   | -    | -     | 9,93          | 47.656,91          | -     | -   | 47.656,91     | -  | -                    |                                     |  |        |  |
| 119                          | ULITA COMUNALA 1005              | 2118                                   | mp | 480       | 480     | -    | -     | 14,89         | 7.148,54           | -     | -   | 7.148,54      | -  | -                    |                                     |  |        |  |
| 120                          | DRUM VICINAL 392                 | 2119                                   | mp | 5.280     | 5.280   | -    | -     | 9,93          | 52.422,60          | -     | -   | 52.422,60     | -  | -                    |                                     |  |        |  |
| 121                          | DRUM VICINAL 1104                | 2120                                   | mp | 648       | 648     | -    | -     | 14,89         | 9.650,52           | -     | -   | 9.650,52      | -  | -                    |                                     |  |        |  |
| 122                          | DRUM VICINAL                     | 2121                                   | mp | 1.236     | 1.236   | -    | -     | 14,89         | 18.407,48          | -     | -   | 18.407,48     | -  | -                    |                                     |  |        |  |
| 123                          | DRUM VICINAL                     | 2122                                   | mp | 2.280     | 2.280   | -    | -     | 14,89         | 33.955,55          | -     | -   | 33.955,55     | -  | -                    |                                     |  |        |  |
| 124                          | DRUM VICINAL 1989                | 2123                                   | mp | 4.320     | 4.320   | -    | -     | 14,89         | 64.336,82          | -     | -   | 64.336,82     | -  | -                    |                                     |  |        |  |
| 125                          | DRUM VICINAL 1596                | 2124                                   | mp | 2.480     | 2.480   | -    | -     | 14,89         | 36.934,10          | -     | -   | 36.934,10     | -  | -                    |                                     |  |        |  |
| 126                          | DRUM VICINAL                     | 2125                                   | mp | 12.000    | 12.000  | -    | -     | 14,89         | 178.713,40         | -     | -   | 178.713,40    | -  | -                    |                                     |  |        |  |
| *                            | De raportat                      | *                                      | *  | *         | *       | *    | *     | *             | 18.323.377,37      | *     | *   | 18.323.377,37 | *  | *                    |                                     |  |        |  |

| Unitatea: Primaria Rădoiești |                                  | LISTA DE INVENTARIERE                  |    |           |         |      |       |       |               |               |                    |               |       |                      |         | Gestiunea: Primaria Rădoiești       |  | Pagina 12 |  |
|------------------------------|----------------------------------|--|----|-----------|---------|------|-------|-------|---------------|---------------|--------------------|---------------|-------|----------------------|---------|-------------------------------------|--|-----------|--|
| Magazia:                     |                                  | Data: 31.07.2021                       |    |           |         |      |       |       |               |               |                    |               |       |                      |         |                                     |  |           |  |
| Active fixe corporale        |                                  | Cont 212.1 Constructii domeniul public |    |           |         |      |       |       |               |               |                    |               |       |                      |         | Loc de depozitare: Comuna Rădoiești |  |           |  |
| Nr. crt.                     | Denumirea bunurilor inventariate | Cod sau nr. de inventar                | UM | CANTITATI |         |      |       |       |               | Pretul unitar | VALOAREA CONTABILA |               |       | Valoarea de inventar |         | Deprecierea                         |  |           |  |
|                              |                                  |  |    | Scriptice | Faptime | Plus | Minus | Plus  | Minus         |               | Valoarea           | Plus          | Minus | Val                  | Motivul |                                     |  |           |  |
| 0                            | 1                                | 2                                      | 3  | 4         | 5       | 6    | 7     | 8     | 9             | 10            | 11                 | 12            | 13    | 14                   |         |                                     |  |           |  |
| *                            | Raportat                         | *                                      | *  | *         | *       | *    | *     | *     | 18.323.377,37 | *             | *                  | 18.323.377,37 | *     | *                    |         |                                     |  |           |  |
| 127                          | DRUM VICINAL                     | 2126                                   | mp | 4.000     | 4.000   | -    | -     | 14,89 | 59.571,13     | -             | -                  | 59.571,13     | -     | -                    |         |                                     |  |           |  |
| 128                          | DRUM VICINAL                     | 2127                                   | mp | 4.600     | 4.600   | -    | -     | 14,89 | 68.506,80     | -             | -                  | 68.506,80     | -     | -                    |         |                                     |  |           |  |
| 129                          | DRUM VICINAL                     | 2128                                   | mp | 5.200     | 5.200   | -    | -     | 14,89 | 77.442,47     | -             | -                  | 77.442,47     | -     | -                    |         |                                     |  |           |  |
| 130                          | DRUM VICINAL                     | 2129                                   | mp | 5.400     | 5.400   | -    | -     | 14,89 | 80.421,03     | -             | -                  | 80.421,03     | -     | -                    |         |                                     |  |           |  |
| 131                          | DRUM VICINAL                     | 2130                                   | mp | 5.400     | 5.400   | -    | -     | 14,89 | 80.421,03     | -             | -                  | 80.421,03     | -     | -                    |         |                                     |  |           |  |
| 132                          | DRUM VICINAL                     | 2131                                   | mp | 15.600    | 15.600  | -    | -     | 14,89 | 232.327,42    | -             | -                  | 232.327,42    | -     | -                    |         |                                     |  |           |  |
| 133                          | DRUM VICINAL                     | 2132                                   | mp | 10.400    | 10.400  | -    | -     | 14,89 | 154.884,95    | -             | -                  | 154.884,95    | -     | -                    |         |                                     |  |           |  |
| 134                          | DRUM VICINAL 1398                | 2133                                   | mp | 160       | 160     | -    | -     | 14,89 | 2.382,85      | -             | -                  | 2.382,85      | -     | -                    |         |                                     |  |           |  |
| 135                          | DRUM VICINAL                     | 2134                                   | mp | 2.200     | 2.200   | -    | -     | 14,89 | 32.764,12     | -             | -                  | 32.764,12     | -     | -                    |         |                                     |  |           |  |
| 136                          | DRUM VICINAL                     | 2135                                   | mp | 2.400     | 2.400   | -    | -     | 14,89 | 35.742,68     | -             | -                  | 35.742,68     | -     | -                    |         |                                     |  |           |  |
| 137                          | DRUM VICINAL                     | 2136                                   | mp | 2.200     | 2.200   | -    | -     | 14,89 | 32.764,12     | -             | -                  | 32.764,12     | -     | -                    |         |                                     |  |           |  |
| 138                          | DRUM VICINAL                     | 2137                                   | mp | 4.000     | 4.000   | -    | -     | 14,89 | 59.571,13     | -             | -                  | 59.571,13     | -     | -                    |         |                                     |  |           |  |
| 139                          | DRUM VICINAL                     | 2138                                   | mp | 5.600     | 5.600   | -    | -     | 14,89 | 83.399,59     | -             | -                  | 83.399,59     | -     | -                    |         |                                     |  |           |  |
| 140                          | DRUM VICINAL                     | 2139                                   | mp | 7.200     | 7.200   | -    | -     | 14,89 | 107.228,04    | -             | -                  | 107.228,04    | -     | -                    |         |                                     |  |           |  |
| 141                          | DRUM VICINAL                     | 2140                                   | mp | 16.800    | 16.800  | -    | -     | 9,93  | 166.799,18    | -             | -                  | 166.799,18    | -     | -                    |         |                                     |  |           |  |
| *                            | De raportat                      | *                                      | *  | *         | *       | *    | *     | *     | 19.597.603,93 | *             | *                  | 19.597.603,93 | *     | *                    |         |                                     |  |           |  |

| Unitatea: Primaria Rădoiești |                                  | LISTA DE INVENTARIERE                  |    |           |       |           |   |       |               |               |                    |       |               |                      | Gestiunea: Primaria Rădoiești       |             | Pagina |    |
|------------------------------|----------------------------------|--|----|-----------|-------|-----------|---|-------|---------------|---------------|--------------------|-------|---------------|----------------------|-------------------------------------|-------------|--------|----|
| Magazia:                     |                                  | Data: 31.07.2021                       |    |           |       |           |   |       |               |               |                    |       |               |                      |                                     |             | 13     |    |
| Active fixe corporale        |                                  | Cont 212.1 Constructii domeniul public |    |           |       |           |   |       |               |               |                    |       |               |                      | Loc de depozitare: Comuna Rădoiești |             |        |    |
| Nr. crt.                     | Denumirea bunurilor inventariate | Cod sau nr. de inventar                | UM | CANTITATI |       |           |   |       |               | Pretul unitar | VALOAREA CONTABILA |       |               | Valoarea de inventar |                                     | Deprecierea |        |    |
|                              |                                  |  |    | Stocuri   |       | Diferente |   | Plus  | Minus         |               | Plus               | Minus | Val           | Motivul              |                                     |             |        |    |
| 0                            | 1                                | 2                                      | 3  | 4         | 5     | 6         | 7 |       |               | 8             |                    |       |               |                      | 9                                   | 10          | 11     | 12 |
| *                            | Raportat                         | *                                      | *  | *         | *     | *         | * | *     | 19.597.603,93 | *             | *                  | *     | *             | 19.597.603,93        | *                                   | *           | *      |    |
| 142                          | DRUM VICINAL 92                  | 2141                                   | mp | 430       | 430   | -         | - | 11,91 | 5.123,12      | -             | -                  | -     | 5.123,12      | -                    | -                                   | -           |        |    |
| 143                          | DRUM VICINAL 108                 | 2142                                   | mp | 560       | 560   | -         | - | 11,91 | 6.671,97      | -             | -                  | -     | 6.671,97      | -                    | -                                   | -           |        |    |
| 144                          | DRUM VICINAL                     | 2143                                   | mp | 2.930     | 2.930 | -         | - | 11,91 | 34.908,68     | -             | -                  | -     | 34.908,68     | -                    | -                                   | -           |        |    |
| 145                          | DRUM VICINAL 122                 | 2144                                   | mp | 2.125     | 2.125 | -         | - | 11,91 | 25.317,73     | -             | -                  | -     | 25.317,73     | -                    | -                                   | -           |        |    |
| 146                          | DRUM VICINAL 151                 | 2145                                   | mp | 920       | 920   | -         | - | 11,91 | 10.961,09     | -             | -                  | -     | 10.961,09     | -                    | -                                   | -           |        |    |
| 147                          | DRUM VICINAL 177                 | 2146                                   | mp | 2.390     | 2.390 | -         | - | 11,91 | 28.475,00     | -             | -                  | -     | 28.475,00     | -                    | -                                   | -           |        |    |
| 148                          | DRUM VICINAL 202                 | 2147                                   | mp | 550       | 550   | -         | - | 11,91 | 6.552,82      | -             | -                  | -     | 6.552,82      | -                    | -                                   | -           |        |    |
| 149                          | DRUM VICINAL 234                 | 2148                                   | mp | 2.475     | 2.475 | -         | - | 11,91 | 29.487,71     | -             | -                  | -     | 29.487,71     | -                    | -                                   | -           |        |    |
| 150                          | DRUM VICINAL 256                 | 2149                                   | mp | 540       | 540   | -         | - | 11,91 | 6.433,68      | -             | -                  | -     | 6.433,68      | -                    | -                                   | -           |        |    |
| 151                          | DRUM VICINAL 275                 | 2150                                   | mp | 1.280     | 1.280 | -         | - | 11,91 | 15.250,21     | -             | -                  | -     | 15.250,21     | -                    | -                                   | -           |        |    |
| 152                          | DRUM VICINAL 304                 | 2151                                   | mp | 460       | 460   | -         | - | 11,91 | 5.480,54      | -             | -                  | -     | 5.480,54      | -                    | -                                   | -           |        |    |
| 153                          | DRUM VICINAL 316                 | 2152                                   | mp | 885       | 885   | -         | - | 11,91 | 10.544,09     | -             | -                  | -     | 10.544,09     | -                    | -                                   | -           |        |    |
| 154                          | DRUM VICINAL                     | 2153                                   | mp | 1.440     | 1.440 | -         | - | 9,93  | 14.297,07     | -             | -                  | -     | 14.297,07     | -                    | -                                   | -           |        |    |
| 155                          | DRUM VICINAL 344                 | 2154                                   | mp | 360       | 360   | -         | - | 14,89 | 5.361,40      | -             | -                  | -     | 5.361,40      | -                    | -                                   | -           |        |    |
| 156                          | DRUM VICINAL 350                 | 2155                                   | mp | 420       | 420   | -         | - | 11,91 | 5.003,98      | -             | -                  | -     | 5.003,98      | -                    | -                                   | -           |        |    |
| *                            | De raportat                      | *                                      | *  | *         | *     | *         | * | *     | 19.807.473,04 | *             | *                  | *     | 19.807.473,04 | *                    | *                                   | *           |        |    |

| Unitatea: Primaria Rădoiești |                                  | LISTA DE INVENTARIERE                  |    |           |       |           |   |       |               |               |                    |       |     |                      |   | Gestiunea: Primaria Rădoiești       |    | Pagina |
|------------------------------|----------------------------------|--|----|-----------|-------|-----------|---|-------|---------------|---------------|--------------------|-------|-----|----------------------|---|-------------------------------------|----|--------|
| Magazia:                     |                                  | Data: 31.07.2021                       |    |           |       |           |   |       |               |               |                    |       |     |                      |   |                                     |    | 14     |
| Active fixe corporale        |                                  | Cont 212.1 Constructii domeniul public |    |           |       |           |   |       |               |               |                    |       |     |                      |   | Loc de depozitare: Comuna Rădoiești |    |        |
| Nr. crt.                     | Denumirea bunurilor inventariate | Cod sau nr. de inventar                | UM | CANTITATI |       |           |   |       |               | Pretul unitar | VALOAREA CONTABILA |       |     | Valoarea de inventar |   | Deprecierea                         |    |        |
|                              |                                  |  |    | Stocuri   |       | Diferente |   | Plus  | Minus         |               | Plus               | Minus | Val | Motivul              |   |                                     |    |        |
| 0                            | 1                                | 2                                      | 3  | 4         | 5     | 6         | 7 |       |               | 8             |                    |       |     |                      | 9 | 10                                  | 11 | 12     |
| *                            | Raportat                         | *                                      | *  | *         | *     | *         | * | *     | 19.807.473,04 | *             | *                  | *     | *   | *                    | * | *                                   | *  |        |
| 157                          | DRUM VICINAL                     | 2156                                   | mp | 720       | 720   | -         | - | 9,93  | 7.148,54      | -             | -                  | -     | -   | 7.148,54             | - | -                                   | -  |        |
| 158                          | DRUM VICINAL 788                 | 2157                                   | mp | 891       | 891   | -         | - | 19,86 | 17.692,63     | -             | -                  | -     | -   | 17.692,63            | - | -                                   | -  |        |
| 159                          | DRUM VICINAL 828                 | 2158                                   | mp | 5.360     | 5.360 | -         | - | 7,45  | 39.912,66     | -             | -                  | -     | -   | 39.912,66            | - | -                                   | -  |        |
| 160                          | DRUM VICINAL 471                 | 2159                                   | mp | 920       | 920   | -         | - | 14,89 | 13.701,36     | -             | -                  | -     | -   | 13.701,36            | - | -                                   | -  |        |
| 161                          | DRUM VICINAL                     | 2160                                   | mp | 2.100     | 2.100 | -         | - | 9,93  | 20.849,90     | -             | -                  | -     | -   | 20.849,90            | - | -                                   | -  |        |
| 162                          | DRUM VICINAL 381                 | 2161                                   | mp | 560       | 560   | -         | - | 11,91 | 6.671,97      | -             | -                  | -     | -   | 6.671,97             | - | -                                   | -  |        |
| 163                          | DRUM VICINAL 518                 | 2162                                   | mp | 1.955     | 1.955 | -         | - | 11,91 | 23.292,31     | -             | -                  | -     | -   | 23.292,31            | - | -                                   | -  |        |
| 164                          | DRUM VICINAL 1316                | 2163                                   | mp | 540       | 540   | -         | - | 11,91 | 6.433,68      | -             | -                  | -     | -   | 6.433,68             | - | -                                   | -  |        |
| 165                          | DRUM VICINAL                     | 2164                                   | mp | 4.800     | 4.800 | -         | - | 14,89 | 71.485,36     | -             | -                  | -     | -   | 71.485,36            | - | -                                   | -  |        |
| 166                          | DRUM VICINAL                     | 2165                                   | mp | 1.052     | 1.052 | -         | - | 14,89 | 15.667,21     | -             | -                  | -     | -   | 15.667,21            | - | -                                   | -  |        |
| 167                          | DRUM VICINAL                     | 2166                                   | mp | 5.400     | 5.400 | -         | - | 14,89 | 80.421,03     | -             | -                  | -     | -   | 80.421,03            | - | -                                   | -  |        |
| 168                          | DRUM VICINAL                     | 2167                                   | mp | 5.400     | 5.400 | -         | - | 14,89 | 80.421,03     | -             | -                  | -     | -   | 80.421,03            | - | -                                   | -  |        |
| 169                          | DRUM VICINAL                     | 2168                                   | mp | 5.600     | 5.600 | -         | - | 14,89 | 83.399,59     | -             | -                  | -     | -   | 83.399,59            | - | -                                   | -  |        |
| 170                          | DRUM VICINAL                     | 2169                                   | mp | 4.400     | 4.400 | -         | - | 14,89 | 65.528,25     | -             | -                  | -     | -   | 65.528,25            | - | -                                   | -  |        |
| 171                          | DRUM VICINAL                     | 2170                                   | mp | 5.080     | 5.080 | -         | - | 14,89 | 75.655,34     | -             | -                  | -     | -   | 75.655,34            | - | -                                   | -  |        |
| *                            | De raportat                      | *                                      | *  | *         | *     | *         | * | *     | 20.415.753,89 | *             | *                  | *     | *   | 20.415.753,89        | * | *                                   | *  |        |

| Unitatea: Primaria Rădoiești |                                  | LISTA DE INVENTARIERE                  |    |           |        |           |   |       |               |               |                    |       |               |                      | Gestiunea: Primaria Rădoiești       |             | Pagina        |    |
|------------------------------|----------------------------------|--|----|-----------|--------|-----------|---|-------|---------------|---------------|--------------------|-------|---------------|----------------------|-------------------------------------|-------------|---------------|----|
| Magazia:                     |                                  | Data: 31.07.2021                       |    |           |        |           |   |       |               |               |                    |       |               |                      |                                     |             | 15            |    |
| Active fixe corporale        |                                  | Cont 212.1 Constructii domeniul public |    |           |        |           |   |       |               |               |                    |       |               |                      | Loc de depozitare: Comuna Rădoiești |             |               |    |
| Nr. crt.                     | Denumirea bunurilor inventariate | Cod sau nr. de inventar                | UM | CANTITATI |        |           |   |       |               | Pretul unitar | VALOAREA CONTABILA |       |               | Valoarea de inventar |                                     | Deprecierea |               |    |
|                              |                                  |  |    | Stocuri   |        | Diferente |   | Plus  | Minus         |               | Plus               | Minus | Val           | Motivul              |                                     |             |               |    |
| 0                            | 1                                | 2                                      | 3  | 4         | 5      | 6         | 7 |       |               | 8             |                    |       |               |                      | 9                                   | 10          | 11            | 12 |
| *                            | Raportat                         | *                                      | *  | *         | *      | *         | * | *     | *             | *             | *                  | *     | *             | *                    | *                                   | *           | *             | *  |
| 172                          | DRUM VICINAL                     | 2171                                   | mp | 5.720     | 5.720  | -         | - | 14,89 | 20.415.753,89 | *             | *                  | *     | 20.415.753,89 | *                    | *                                   | *           | *             |    |
| 173                          | DRUM VICINAL                     | 2172                                   | mp | 5.400     | 5.400  | -         | - | 14,89 | 85.186,72     | -             | -                  | -     | 85.186,72     | -                    | -                                   | -           | -             |    |
| 174                          | DRUM VICINAL                     | 2173                                   | mp | 4.640     | 4.640  | -         | - | 14,89 | 80.421,03     | -             | -                  | -     | 80.421,03     | -                    | -                                   | -           | -             |    |
| 175                          | DRUM VICINAL                     | 2174                                   | mp | 4.800     | 4.800  | -         | - | 14,89 | 69.102,52     | -             | -                  | -     | 69.102,52     | -                    | -                                   | -           | -             |    |
| 176                          | DRUM VICINAL                     | 2175                                   | mp | 12.400    | 12.400 | -         | - | 14,89 | 71.485,36     | -             | -                  | -     | 71.485,36     | -                    | -                                   | -           | -             |    |
| 177                          | DRUM VICINAL                     | 2176                                   | mp | 4.000     | 4.000  | -         | - | 14,89 | 184.670,52    | -             | -                  | -     | 184.670,52    | -                    | -                                   | -           | -             |    |
| 178                          | DRUM VICINAL                     | 2177                                   | mp | 6.600     | 6.600  | -         | - | 14,89 | 59.571,13     | -             | -                  | -     | 59.571,13     | -                    | -                                   | -           | -             |    |
| 179                          | DRUM VICINAL                     | 2178                                   | mp | 6.600     | 6.600  | -         | - | 14,89 | 98.292,37     | -             | -                  | -     | 98.292,37     | -                    | -                                   | -           | -             |    |
| 180                          | DRUM VICINAL                     | 2179                                   | mp | 1.680     | 1.680  | -         | - | 14,89 | 98.292,37     | -             | -                  | -     | 98.292,37     | -                    | -                                   | -           | -             |    |
| 181                          | DRUM VICINAL                     | 2180                                   | mp | 4.200     | 4.200  | -         | - | 14,89 | 25.019,88     | -             | -                  | -     | 25.019,88     | -                    | -                                   | -           | -             |    |
| 182                          | DRUM VICINAL                     | 2181                                   | mp | 2.600     | 2.600  | -         | - | 14,89 | 62.549,69     | -             | -                  | -     | 62.549,69     | -                    | -                                   | -           | -             |    |
| 183                          | DRUM VICINAL                     | 2182                                   | mp | 2.800     | 2.800  | -         | - | 14,89 | 38.721,24     | -             | -                  | -     | 38.721,24     | -                    | -                                   | -           | -             |    |
| 184                          | DRUM VICINAL                     | 2183                                   | mp | 2.800     | 2.800  | -         | - | 14,89 | 41.699,79     | -             | -                  | -     | 41.699,79     | -                    | -                                   | -           | -             |    |
| 185                          | DRUM VICINAL 541                 | 2184                                   | mp | 7.440     | 7.440  | -         | - | 5,96  | 41.699,79     | -             | -                  | -     | 41.699,79     | -                    | -                                   | -           | -             |    |
| 186                          | DRUM VICINAL                     | 2185                                   | mp | 1.920     | 1.920  | -         | - | 14,89 | 44.320,92     | -             | -                  | -     | 44.320,92     | -                    | -                                   | -           | -             |    |
| *                            | De raportat                      | *                                      | *  | *         | *      | *         | * | *     | 21.445.381,37 | *             | *                  | *     | 21.445.381,37 | *                    | *                                   | *           | 21.445.381,37 | *  |



| Unitatea: Primaria Rădoiești |                                  | LISTA DE INVENTARIERE                  |    |           |         |      |       |           |               |                    |       |               |           |     | Gestiunea: Primaria Rădoiești       |  | Pagina      |  |
|------------------------------|----------------------------------|--|----|-----------|---------|------|-------|-----------|---------------|--------------------|-------|---------------|-----------|-----|-------------------------------------|--|-------------|--|
| Magazia:                     |                                  | Data: 31.07.2021                       |    |           |         |      |       |           |               |                    |       |               |           |     |                                     |  | 16          |  |
| Active fixe corporale        |                                  | Cont 212.1 Construcții domeniul public |    |           |         |      |       |           |               |                    |       |               |           |     | Loc de depozitare: Comuna Rădoiești |  |             |  |
| Nr. crt.                     | Denumirea bunurilor inventariate | Cod sau nr. de inventar                | UM | CANTITATI |         |      |       | Diferente | Pretul unitar | VALOAREA CONTABILA |       |               | Diferente |     | Valoarea de inventar                |  | Deprecierea |  |
|                              |                                  |  |    | Scriptice | Faptime | Plus | Minus |           |               | Plus               | Minus | Plus          | Minus     | Val | Motivul                             |  |             |  |
| 0                            | 1                                | 2                                      | 3  | 4         | 5       | 6    | 7     | 8         | 9             | 10                 | 11    | 12            | 13        | 14  |                                     |  |             |  |
| *                            | Raportat                         | *                                      | *  | *         | *       | *    | *     | *         |               |                    |       |               |           |     |                                     |  |             |  |
| 187                          | DRUM VICINAL 1260                | 2186                                   | mp | 1.440     | 1.440   | -    | -     | 14,89     | 21.445.381,37 | *                  | *     | 21.445.381,37 | *         | *   |                                     |  |             |  |
| 188                          | DRUM VICINAL 1260 B              | 2187                                   | mp | 280       | 280     | -    | -     | 14,89     | 21.445,61     | -                  | -     | 21.445,61     | -         | -   |                                     |  |             |  |
| 189                          | DRUM VICINAL 131                 | 2188                                   | mp | 516       | 516     | -    | -     | 14,89     | 4.169,98      | -                  | -     | 4.169,98      | -         | -   |                                     |  |             |  |
| 190                          | DRUM VICINAL 139                 | 2189                                   | mp | 672       | 672     | -    | -     | 14,89     | 7.684,68      | -                  | -     | 7.684,68      | -         | -   |                                     |  |             |  |
| 191                          | DRUM VICINAL 202                 | 2190                                   | mp | 1.880     | 1.880   | -    | -     | 14,89     | 10.007,95     | -                  | -     | 10.007,95     | -         | -   |                                     |  |             |  |
| 192                          | DRUM VICINAL 202 B               | 2191                                   | mp | 180       | 180     | -    | -     | 14,89     | 27.998,43     | -                  | -     | 27.998,43     | -         | -   |                                     |  |             |  |
| 193                          | DRUM VICINAL 220                 | 2192                                   | mp | 1.640     | 1.640   | -    | -     | 14,89     | 2.680,70      | -                  | -     | 2.680,70      | -         | -   |                                     |  |             |  |
| 194                          | DRUM VICINAL                     | 2193                                   | mp | 7.040     | 7.040   | -    | -     | 14,89     | 24.424,17     | -                  | -     | 24.424,17     | -         | -   |                                     |  |             |  |
| 195                          | DRUM VICINAL                     | 2194                                   | mp | 7.400     | 7.400   | -    | -     | 14,89     | 104.845,20    | -                  | -     | 104.845,20    | -         | -   |                                     |  |             |  |
| 196                          | DRUM VICINAL                     | 2195                                   | mp | 7.520     | 7.520   | -    | -     | 14,89     | 110.206,60    | -                  | -     | 110.206,60    | -         | -   |                                     |  |             |  |
| 197                          | DRUM VICINAL                     | 2196                                   | mp | 7.200     | 7.200   | -    | -     | 14,89     | 111.993,73    | -                  | -     | 111.993,73    | -         | -   |                                     |  |             |  |
| 198                          | DRUM VICINAL                     | 2197                                   | mp | 6.600     | 6.600   | -    | -     | 14,89     | 107.228,04    | -                  | -     | 107.228,04    | -         | -   |                                     |  |             |  |
| 199                          | DRUM VICINAL                     | 2198                                   | mp | 7.600     | 7.600   | -    | -     | 14,89     | 98.292,37     | -                  | -     | 98.292,37     | -         | -   |                                     |  |             |  |
| 200                          | DRUM VICINAL 1398                | 2199                                   | mp | 7.600     | 7.600   | -    | -     | 14,89     | 113.185,15    | -                  | -     | 113.185,15    | -         | -   |                                     |  |             |  |
| 201                          | DRUM VICINAL                     | 2200                                   | mp | 7.400     | 7.400   | -    | -     | 14,89     | 113.185,15    | -                  | -     | 113.185,15    | -         | -   |                                     |  |             |  |
| *                            | De raportat                      | *                                      | *  | *         | *       | *    | *     | *         | 22.412.935,73 | *                  | *     | 22.412.935,73 | *         | *   |                                     |  |             |  |

| Unitatea: Primaria Rădoiești |                                     | LISTA DE INVENTARIERE                  |    |           |         |      |       |               |                    |      |       |                      |         |             | Pagina 17 |  |
|------------------------------|-------------------------------------|--|----|-----------|---------|------|-------|---------------|--------------------|------|-------|----------------------|---------|-------------|-----------|--|
| Magazia:                     |                                     | Data: 31.07.2021                       |    |           |         |      |       |               |                    |      |       |                      |         |             |           |  |
| Active fixe corporale        |                                     | Cont 212.1 Constructii domeniul public |    |           |         |      |       |               |                    |      |       |                      |         |             |           |  |
| Nr. crt.                     | Denumirea bunurilor inventariate    | Cod sau nr. de inventar                | UM | CANTITATI |         |      |       | Pretul unitar | VALOAREA CONTABILA |      |       | Valoarea de inventar |         | Deprecierea |           |  |
|                              |                                     |  |    | Scriptice | Faptice | Plus | Minus |               | Valoarea           | Plus | Minus | Val                  | Motivul |             |           |  |
| 0                            | 1                                   | 2                                      | 3  | 4         | 5       | 6    | 7     | 8             | 9                  | 10   | 11    | 12                   | 13      | 14          |           |  |
| *                            | Raportat                            | *                                      | *  | *         | *       | *    | *     | *             | 22.412.935,73      | *    | *     | 22.412.935,73        | *       | *           |           |  |
| 202                          | DRUM VICINAL                        | 2201                                   | mp | 4.600     | 4.600   | -    | -     | 14,89         | 68.506,80          | -    | -     | 68.506,80            | -       | -           |           |  |
| 203                          | DRUM VICINAL 541                    | 2202                                   | mp | 5.200     | 5.200   | -    | -     | 14,89         | 77.442,47          | -    | -     | 77.442,47            | -       | -           |           |  |
| 204                          | DRUM VICINAL                        | 2203                                   | mp | 16.520    | 16.520  | -    | -     | 14,89         | 246.028,78         | -    | -     | 246.028,78           | -       | -           |           |  |
| 205                          | DRUM VICINAL                        | 2204                                   | mp | 3.600     | 3.600   | -    | -     | 14,89         | 53.614,02          | -    | -     | 53.614,02            | -       | -           |           |  |
| 206                          | DRUM VICINAL                        | 2205                                   | mp | 3.600     | 3.600   | -    | -     | 14,89         | 53.614,02          | -    | -     | 53.614,02            | -       | -           |           |  |
| 207                          | DRUM VICINAL                        | 2206                                   | mp | 16.800    | 16.800  | -    | -     | 14,89         | 250.198,76         | -    | -     | 250.198,76           | -       | -           |           |  |
| 208                          | DC VALEA GRECILOR                   | 2207                                   | mp | 2.000     | 2.000   | -    | -     | 14,89         | 29.785,57          | -    | -     | 29.785,57            | -       | -           |           |  |
| 209                          | DC VALEA GRECILOR                   | 2208                                   | mp | 720       | 720     | -    | -     | 103,20        | 74.301,81          | -    | -     | 74.301,81            | -       | -           |           |  |
| 210                          | DC LUPEASCA                         | 2209                                   | mp | 2.800     | 2.800   | -    | -     | 36,64         | 102.599,05         | -    | -     | 102.599,05           | -       | -           |           |  |
| 211                          | DC 54-ORBEASCA - COPACEANCA-CETATEA | 2210                                   | mp | 11.000    | 11.000  | -    | -     | 11,64         | 128.066,00         | -    | -     | 128.066,00           | -       | -           |           |  |
| 212                          | DC 55-RADIOIESTI-RADIOIESTI GARA    | 2211                                   | mp | 121.550   | 121.550 | -    | -     | 8,90          | 1.081.840,00       | -    | -     | 1.081.840,00         | -       | -           |           |  |
| *                            | Total                               | *                                      | *  | *         | *       | *    | *     | *             | 24.578.933,03      | *    | *     | 24.578.933,03        | *       | *           |           |  |

**TERENURI DOMENIUL PUBLIC**

| Unitatea: Primaria Rădoiești      |   | LISTA DE INVENTARIERE   |    |           |         |      |       |       |                   |               |                    |                   |     |                      | Gestiunea: Primaria Rădoiești       |             | Pagina 1 |
|-----------------------------------|---|-------------------------|----|-----------|---------|------|-------|-------|-------------------|---------------|--------------------|-------------------|-----|----------------------|-------------------------------------|-------------|----------|
| Magazia:<br>Active fixe corporale |   | Data: 31.12.2021        |    |           |         |      |       |       |                   |               |                    |                   |     |                      | Loc de depozitare: Comuna Rădoiești |             |          |
| Nr. crt.                          | Denumirea bunurilor inventariate        | Cod sau nr. de inventar | UM | CANTITATI |         |      |       |       |                   | Pretul unitar | VALOAREA CONTABILA |                   |     | Valoarea de inventar |                                     | Deprecierea |          |
|                                   |   |                         |    | Scriptice | Faptime | Plus | Minus | Plus  | Minus             |               | Valoarea           | Diferente         | Val | Motivul              |                                     |             |          |
| 0                                 | 1                                       | 2                       | 3  | 4         | 5       | 6    | 7     | 8     | 9                 | 10            | 11                 | 12                | 13  | 14                   |                                     |             |          |
|                                   | <b>Terenuri Intravilan</b>              |                         |    |           |         |      |       |       |                   |               |                    |                   |     |                      |                                     |             |          |
| 1                                 | TEREN SCOALA RADIOIESTI DEAL            | 0001                    | mp | 3.720     | 3.720   | -    | -     | 19,00 | 70.680,00         | -             | -                  | 70.680,00         | -   | -                    |                                     |             |          |
| 2                                 | TEREN SCOALA CETATEA                    | 0002                    | mp | 2.842     | 2.842   | -    | -     | 19,00 | 53.998,00         | -             | -                  | 53.998,00         | -   | -                    |                                     |             |          |
| 3                                 | TEREN SCOALA RADIOIESTI VALE            | 0003                    | mp | 2.175     | 2.175   | -    | -     | 19,00 | 41.325,00         | -             | -                  | 41.325,00         | -   | -                    |                                     |             |          |
| 4                                 | TEREN SEDIU PRIMARIE                    | 0004                    | mp | 710       | 710     | -    | -     | 19,00 | 13.490,00         | -             | -                  | 13.490,00         | -   | -                    |                                     |             |          |
| 5                                 | TEREN POSTA (FOST SEDIU DISPENSAR UMAN) | 0005                    | mp | 591       | 591     | -    | -     | 19,00 | 11.229,00         | -             | -                  | 11.229,00         | -   | -                    |                                     |             |          |
| 6                                 | TEREN CAMIN CULTURAL                    | 0006                    | mp | 2.019     | 2.019   | -    | -     | 19,00 | 38.361,00         | -             | -                  | 38.361,00         | -   | -                    |                                     |             |          |
| 7                                 | TEREN AF REMIZA PSI                     | 0007                    | mp | 1.925     | 1.925   | -    | -     | 19,00 | 36.575,00         | -             | -                  | 36.575,00         | -   | -                    |                                     |             |          |
| 8                                 | TEREN TARG SAPTAMANAL                   | 0008                    | mp | 10.000    | 10.000  | -    | -     | 19,00 | 190.000,00        | -             | -                  | 190.000,00        | -   | -                    |                                     |             |          |
| 9                                 | SPATIU VERDE                            | 0009                    | mp | 30        | 30      | -    | -     | 19,00 | 570,00            | -             | -                  | 570,00            | -   | -                    |                                     |             |          |
| 10                                | SPATIU VERDE                            | 0010                    | mp | 30        | 30      | -    | -     | 19,00 | 570,00            | -             | -                  | 570,00            | -   | -                    |                                     |             |          |
| *                                 | <b>De raportat</b>                      | *                       | *  | *         | *       | *    | *     | *     | <b>456.798,00</b> | *             | *                  | <b>456.798,00</b> | *   | *                    |                                     |             |          |

| Unitatea: Primaria Rădoiești |                                  | LISTA DE INVENTARIERE               |    |           |         |      |       |       |              |               |                    |              |     |                      | Gestiunea: Primaria Rădoiești       |             | Pagina 2 |  |
|------------------------------|----------------------------------|-------------------------------------|----|-----------|---------|------|-------|-------|--------------|---------------|--------------------|--------------|-----|----------------------|-------------------------------------|-------------|----------|--|
| Magazia:                     |                                  | Data: 31.12.2021                    |    |           |         |      |       |       |              |               |                    |              |     |                      |                                     |             |          |  |
| Active fixe corporale        |                                  | Cont 211.1 Terenuri domeniul public |    |           |         |      |       |       |              |               |                    |              |     |                      | Loc de depozitare: Comuna Rădoiești |             |          |  |
| Nr. crt.                     | Denumirea bunurilor inventariate | Cod sau nr. de inventar             | UM | CANTITATI |         |      |       |       |              | Pretul unitar | VALOAREA CONTABILA |              |     | Valoarea de inventar |                                     | Deprecierea |          |  |
|                              |                                  |                                     |    | Scriptice | Faptice | Plus | Minus | Plus  | Minus        |               | Val                | Motivul      | Val | Motivul              |                                     |             |          |  |
| 0                            | 1                                | 2                                   | 3  | 4         | 5       | 6    | 7     | 8     | 9            | 10            | 11                 | 12           | 13  | 14                   |                                     |             |          |  |
| *                            | Raportat                         | *                                   | *  | *         | *       | *    | *     | *     |              |               |                    |              |     |                      |                                     |             |          |  |
| 11                           | CIMITIR ORTODOX 1                | 0011                                | mp | 5.000     | 5.000   | -    | -     | 19,00 | 456.798,00   | *             | *                  | 456.798,00   | *   | *                    |                                     | *           |          |  |
| 12                           | CIMITIR ORTODOX 2                | 0012                                | mp | 8.000     | 8.000   | -    | -     | 19,00 | 152.000,00   | -             | -                  | 152.000,00   | -   | -                    |                                     | -           |          |  |
| 13                           | CIMITIR ORTODOX RADIOESTI VALE   | 0013                                | mp | 12.000    | 12.000  | -    | -     | 19,00 | 228.000,00   | -             | -                  | 228.000,00   | -   | -                    |                                     | -           |          |  |
| 14                           | TEREN SPORT                      | 0014                                | mp | 5.000     | 5.000   | -    | -     | 19,00 | 95.000,00    | -             | -                  | 95.000,00    | -   | -                    |                                     | -           |          |  |
| 15                           | SPATIU VERDE                     | 0015                                | mp | 805       | 805     | -    | -     | 19,00 | 15.295,00    | -             | -                  | 15.295,00    | -   | -                    |                                     | -           |          |  |
| 16                           | SPATIU VERDE                     | 0016                                | mp | 704       | 704     | -    | -     | 19,00 | 13.376,00    | -             | -                  | 13.376,00    | -   | -                    |                                     | -           |          |  |
| 17                           | SPATIU VERDE                     | 0017                                | mp | 300       | 300     | -    | -     | 19,00 | 5.700,00     | -             | -                  | 5.700,00     | -   | -                    |                                     | -           |          |  |
| 18                           | CIMITIR ASZ RADIOESTI VALE       | 0018                                | mp | 11.000    | 11.000  | -    | -     | 19,00 | 209.000,00   | -             | -                  | 209.000,00   | -   | -                    |                                     | -           |          |  |
| 19                           | CIMITIR ORTODOX CETATEA          | 0019                                | mp | 3.716     | 3.716   | -    | -     | 19,00 | 70.604,00    | -             | -                  | 70.604,00    | -   | -                    |                                     | -           |          |  |
| 20                           | CIMITIR ASZ CETATEA              | 0020                                | mp | 256       | 256     | -    | -     | 19,00 | 4.864,00     | -             | -                  | 4.864,00     | -   | -                    |                                     | -           |          |  |
| *                            | De raportat                      | *                                   | *  | *         | *       | *    | *     | *     | 1.345.637,00 | *             | *                  | 1.345.637,00 | *   | *                    |                                     | *           |          |  |

| Unitatea: Primaria Rădoiești      |  | LISTA DE INVENTARIERE               |    |           |        |         |           |   |           |               |                    |   |              |                      |    | Gestiunea: Primaria Rădoiești |    | Pagina 3 |    |
|-----------------------------------|--|-------------------------------------|----|-----------|--------|---------|-----------|---|-----------|---------------|--------------------|---|--------------|----------------------|----|-------------------------------|----|----------|----|
| Magazia:<br>Active fixe corporale |  | Data: 31.12.2021                    |    |           |        |         |           |   |           |               |                    |   |              |                      |    |                               |    |          |    |
|                                   |  | Cont 211.1 Terenuri domeniul public |    |           |        |         |           |   |           |               |                    |   |              |                      |    |                               |    |          |    |
| Nr. crt.                          | Denumirea bunurilor inventariate       | Cod sau nr. de inventar             | UM | CANTITATI |        |         |           |   |           | Pretul unitar | VALOAREA CONTABILA |   |              | Valoarea de inventar |    | Deprecierea                   |    |          |    |
|                                   |  |                                     |    | Stocuri   |        | Faptice | Diferente |   | Valoarea  |               | Diferente          |   | Val          | Motivul              |    |                               |    |          |    |
| 0                                 | 1                                      | 2                                   | 3  | Scriptice | 4      |         | 5         | 6 |           | 7             | 8                  | 9 |              |                      | 10 | 11                            | 12 | 13       | 14 |
| *                                 | Raportat                               | *                                   | *  | *         | *      | *       | *         | * | *         | *             | *                  | * | *            | *                    | *  | *                             | *  |          |    |
| 21                                | TEREN PODET                            | 0021                                | mp | 60        | 60     | *       | *         | * | *         | 1.345.637,00  | *                  | * | 1.345.637,00 | *                    | *  | *                             |    |          |    |
| 22                                | MONUMENTUL EROILOR                     | 0022                                | mp | 8         | 8      | -       | -         | - | 19,00     | 152,00        | -                  | - | 1.140,00     | -                    | -  | -                             |    |          |    |
|                                   | TEREN EXTRAVILAN                       |                                     |    |           |        |         |           |   | 19,00     |               |                    |   |              | 152,00               |    |                               |    |          |    |
| 23                                | BALTA LA SĂRBI-5 HA                    | 0023                                | mp | 50.000    | 50.000 | -       | -         | - | 1,34      | 66.757,00     | -                  | - | 66.757,00    | -                    | -  | -                             |    |          |    |
| 24                                | TEREN STATIE EPURARE CV 50, P 379/1    | 0024                                | mp | 2.016     | 2.016  | -       | -         | - | 1,78      | 3.588,88      | -                  | - | 3.588,88     | -                    | -  | -                             |    |          |    |
| 25                                | TEREN GOSPODARIE ALIMENTARE CU APA     | 0025                                | mp | 1         | 1      | -       | -         | - | 18.791,00 | 18.791,00     | -                  | - | 18.791,00    | -                    | -  | -                             |    |          |    |
| 26                                | PLATFORMA DE GUNOINR 1 RADIOIESTIDEAL  | 0026                                | mp | 25.000    | 25.000 | -       | -         | - | 1,34      | 33.378,50     | -                  | - | 33.378,50    | -                    | -  | -                             |    |          |    |
| 27                                | PLATFORMA DE GUNOINR 1 RADIOIESTI VALE | 0027                                | mp | 25.000    | 25.000 | -       | -         | - | 1,34      | 33.378,50     | -                  | - | 33.378,50    | -                    | -  | -                             |    |          |    |
| 28                                | RADIOIESTI CETATEA                     | 0028                                | mp | 25.000    | 25.000 | -       | -         | - | 1,34      | 33.378,50     | -                  | - | 33.378,50    | -                    | -  | -                             |    |          |    |
| *                                 | De raportat                            | *                                   | *  | *         | *      | *       | *         | * | *         | 1.536.201,38  | *                  | * | 1.536.201,38 | *                    | *  | *                             |    |          |    |

| Unitatea: Primaria Rădoiești      |  | LISTA DE INVENTARIERE               |    |           |         |           |       |          |           |               |                      |              |         |                     | Pagina 4     |    |    |
|-----------------------------------|--|-------------------------------------|----|-----------|---------|-----------|-------|----------|-----------|---------------|----------------------|--------------|---------|---------------------|--------------|----|----|
| Magazia:<br>Active fixe corporale |  | Data: 31.12.2021                    |    |           |         |           |       |          |           |               |                      |              |         |                     |              |    |    |
|                                   |  | Cont 211.1 Terenuri domeniul public |    |           |         |           |       |          |           |               |                      |              |         |                     |              |    |    |
| Nr. crt.                          | Denumirea bunurilor inventariate       | Cod sau nr. de inventar             | UM | CANTITATI |         |           |       |          |           | Pretul unitar | VALOAREA CONTABILA   |              |         | Deprecierea         |              |    |    |
|                                   |  |                                     |    | Stocuri   |         | Diferente |       | Valoarea | Diferente |               | Valoarea de inventar | Val          | Motivul |                     |              |    |    |
| 0                                 | 1                                      | 2                                   | 3  | Scriptice | Faptime | Plus      | Minus |          | 6         | 7             |                      |              |         | 8                   | 9            | 10 | 11 |
| *                                 | Raportat                               | *                                   | *  | *         | *       | *         | *     | *        | *         | *             | *                    | 1.536.201,38 | *       | *                   | 1.536.201,38 | *  | *  |
|                                   | <b>TEREN INTRAVILAN AFERENT STRAZI</b> |                                     |    |           |         |           |       |          |           |               |                      |              |         |                     |              |    |    |
| 29                                | ULITA COMUNALA 709                     | 0029                                | mp | 1.970     | 1.970   | -         | -     | -        | -         | 9,50          | 18.717,66            | -            | -       | 18.717,66           | -            | -  |    |
| 30                                | ULITA COMUNALA 1021                    | 0030                                | mp | 1.660     | 1.660   | -         | -     | -        | -         | 9,50          | 15.770,00            | -            | -       | 15.770,00           | -            | -  |    |
| 31                                | ULITA INFUNDATA                        | 0031                                | mp | 1.328     | 1.328   | -         | -     | -        | -         | 9,50          | 12.616,00            | -            | -       | 12.616,00           | -            | -  |    |
| 32                                | ULITA COMUNALA 607                     | 0032                                | mp | 211       | 211     | -         | -     | -        | -         | 9,50          | 2.002,60             | -            | -       | 2.002,60            | -            | -  |    |
| 33                                | ULITA COMUNALA 667                     | 0033                                | mp | 896       | 896     | -         | -     | -        | -         | 9,50          | 8.512,00             | -            | -       | 8.512,00            | -            | -  |    |
| 34                                | ULITA INFUNDATA 608                    | 0034                                | mp | 2.090     | 2.090   | -         | -     | -        | -         | 9,50          | 19.855,00            | -            | -       | 19.855,00           | -            | -  |    |
| 35                                | ULITA INFUNDATA 619                    | 0035                                | mp | 240       | 240     | -         | -     | -        | -         | 9,50          | 2.280,00             | -            | -       | 2.280,00            | -            | -  |    |
| 36                                | ULITA INFUNDATA 632                    | 0036                                | mp | 1.632     | 1.632   | -         | -     | -        | -         | 9,50          | 15.504,00            | -            | -       | 15.504,00           | -            | -  |    |
| 37                                | ULITA COMUNALA 631                     | 0037                                | mp | 220       | 220     | -         | -     | -        | -         | 9,50          | 2.090,00             | -            | -       | 2.090,00            | -            | -  |    |
| 38                                | ULITA INFUNDATA 642                    | 0038                                | mp | 675       | 675     | -         | -     | -        | -         | 9,50          | 6.412,50             | -            | -       | 6.412,50            | -            | -  |    |
| 39                                | ULITA INFUNDATA 653                    | 0039                                | mp | 675       | 675     | -         | -     | -        | -         | 9,50          | 6.412,50             | -            | -       | 6.412,50            | -            | -  |    |
| 40                                | ULITA COMUNALA 710                     | 0040                                | mp | 3.750     | 3.750   | -         | -     | -        | -         | 9,50          | 35.625,00            | -            | -       | 35.625,00           | -            | -  |    |
| *                                 | <b>Total</b>                           | *                                   | *  | *         | *       | *         | *     | *        | *         | *             | <b>1.681.998,64</b>  | *            | *       | <b>1.681.998,64</b> | *            | *  |    |

| Unitatea: Primaria Rădoiești |                                  | LISTA DE INVENTARIERE               |    |           |         |      |       |               |                     |       |     |                      |    |             |  | Gestiunea: Primaria Rădoiești       |  | Pagina 5 |  |
|------------------------------|----------------------------------|-------------------------------------|----|-----------|---------|------|-------|---------------|---------------------|-------|-----|----------------------|----|-------------|--|-------------------------------------|--|----------|--|
| Magazia:                     |                                  | Data: 31.12.2021                    |    |           |         |      |       |               |                     |       |     |                      |    |             |  |                                     |  |          |  |
| Active fixe corporale        |                                  | Cont 211.1 Terenuri domeniul public |    |           |         |      |       |               |                     |       |     |                      |    |             |  | Loc de depozitare: Comuna Rădoiești |  |          |  |
| Nr. crt.                     | Denumirea bunurilor inventariate | Cod sau nr. de inventar             | UM | CANTITATI |         |      |       | Pretul unitar | VALOAREA CONTABILA  |       |     | Valoarea de inventar |    | Deprecierea |  |                                     |  |          |  |
|                              |                                  |                                     |    | Scriptice | Faptice | Plus | Minus |               | Plus                | Minus | Val | Motivul              |    |             |  |                                     |  |          |  |
| 0                            | 1                                | 2                                   | 3  | 4         | 5       | 6    | 7     | 8             | 9                   | 10    | 11  | 12                   | 13 | 14          |  |                                     |  |          |  |
| *                            | <b>Raportat</b>                  | *                                   | *  | *         | *       | *    | *     | *             | <b>1.681.998,64</b> | *     | *   | <b>1.681.998,64</b>  | *  | *           |  |                                     |  |          |  |
| 41                           | ULITA COMUNALA 1058              | 0041                                | mp | 10.000    | 10.000  | -    | -     | 9,50          | 95.000,00           | -     | -   | 95.000,00            | -  | -           |  |                                     |  |          |  |
| 42                           | ULITA COMUNALA 1077              | 0042                                | mp | 500       | 500     | -    | -     | 9,50          | 4.750,00            | -     | -   | 4.750,00             | -  | -           |  |                                     |  |          |  |
| 43                           | ULITA COMUNALA 1078              | 0043                                | mp | 9.660     | 9.660   | -    | -     | 9,50          | 91.770,00           | -     | -   | 91.770,00            | -  | -           |  |                                     |  |          |  |
| 44                           | ULITA COMUNALA 1192              | 0044                                | mp | 500       | 500     | -    | -     | 9,50          | 4.750,00            | -     | -   | 4.750,00             | -  | -           |  |                                     |  |          |  |
| 45                           | ULITA INFUNDATA 1542             | 0045                                | mp | 330       | 330     | -    | -     | 9,50          | 3.135,00            | -     | -   | 3.135,00             | -  | -           |  |                                     |  |          |  |
| 46                           | ULITA INFUNDATA 1234             | 0046                                | mp | 2.020     | 2.020   | -    | -     | 9,50          | 19.190,00           | -     | -   | 19.190,00            | -  | -           |  |                                     |  |          |  |
| 47                           | ULITA INFUNDATA 1280             | 0047                                | mp | 7.800     | 7.800   | -    | -     | 9,50          | 74.100,00           | -     | -   | 74.100,00            | -  | -           |  |                                     |  |          |  |
| 48                           | ULITA INFUNDATA 1281             | 0048                                | mp | 3.720     | 3.720   | -    | -     | 9,50          | 35.340,00           | -     | -   | 35.340,00            | -  | -           |  |                                     |  |          |  |
| 49                           | ULITA INFUNDATA 1413             | 0049                                | mp | 150       | 150     | -    | -     | 9,50          | 1.425,00            | -     | -   | 1.425,00             | -  | -           |  |                                     |  |          |  |
| 50                           | ULITA INFUNDATA 1654             | 0050                                | mp | 560       | 560     | -    | -     | 9,50          | 5.320,00            | -     | -   | 5.320,00             | -  | -           |  |                                     |  |          |  |
| *                            | <b>De raportat</b>               | *                                   | *  | *         | *       | *    | *     | *             | <b>2.016.778,64</b> | *     | *   | <b>2.016.778,64</b>  | *  | *           |  |                                     |  |          |  |

| Unitatea: Primaria Rădoiești |                                  | LISTA DE INVENTARIERE               |    |           |         |      |       |               |                    |       |     |              |                      |    | Pagina 6    |  |
|------------------------------|----------------------------------|-------------------------------------|----|-----------|---------|------|-------|---------------|--------------------|-------|-----|--------------|----------------------|----|-------------|--|
| Magazia:                     |                                  | Data: 31.12.2021                    |    |           |         |      |       |               |                    |       |     |              |                      |    |             |  |
| Active fixe corporale        |                                  | Cont 211.1 Terenuri domeniul public |    |           |         |      |       |               |                    |       |     |              |                      |    |             |  |
| Nr. crt.                     | Denumirea bunurilor inventariate | Cod sau nr. de inventar             | UM | CANTITATI |         |      |       | Pretul unitar | VALOAREA CONTABILA |       |     |              | Valoarea de inventar |    | Deprecierea |  |
|                              |                                  |                                     |    | Scriptice | Faptice | Plus | Minus |               | Plus               | Minus | Val | Motivul      |                      |    |             |  |
| 0                            | 1                                | 2                                   | 3  | 4         | 5       | 6    | 7     | 8             | 9                  | 10    | 11  | 12           | 13                   | 14 |             |  |
| *                            | <b>Raportat</b>                  | *                                   | *  | *         | *       | *    | *     | *             | 2.016.778,64       | *     | *   | 2.016.778,64 | *                    | *  |             |  |
| 51                           | ULITA INFUNDATA 1515             | 0051                                | mp | 1.260     | 1.260   | -    | -     | 9,50          | 11.970,00          | -     | -   | 11.970,00    | -                    | -  |             |  |
| 52                           | ULITA INFUNDATA 1506             | 0052                                | mp | 1.260     | 1.260   | -    | -     | 9,50          | 11.970,00          | -     | -   | 11.970,00    | -                    | -  |             |  |
| 53                           | ULITA INFUNDATA 1528             | 0053                                | mp | 3.360     | 3.360   | -    | -     | 9,50          | 31.920,00          | -     | -   | 31.920,00    | -                    | -  |             |  |
| 54                           | ULITA INFUNDATA 1514             | 0054                                | mp | 750       | 750     | -    | -     | 9,50          | 7.125,00           | -     | -   | 7.125,00     | -                    | -  |             |  |
| 55                           | ULITA INFUNDATA 1991             | 0055                                | mp | 288       | 288     | -    | -     | 9,50          | 2.736,00           | -     | -   | 2.736,00     | -                    | -  |             |  |
| 56                           | ULITA INFUNDATA 1981             | 0056                                | mp | 1.750     | 1.750   | -    | -     | 9,50          | 16.625,00          | -     | -   | 16.625,00    | -                    | -  |             |  |
| 57                           | ULITA INFUNDATA 3003             | 0057                                | mp | 1.116     | 1.116   | -    | -     | 9,50          | 10.602,00          | -     | -   | 10.602,00    | -                    | -  |             |  |
| 58                           | ULITA COMUNALA 2013              | 0058                                | mp | 2.040     | 2.040   | -    | -     | 9,50          | 19.380,00          | -     | -   | 19.380,00    | -                    | -  |             |  |
| 59                           | ULITA INFUNDATA 2031             | 0059                                | mp | 228       | 228     | -    | -     | 9,50          | 2.166,00           | -     | -   | 2.166,00     | -                    | -  |             |  |
| 60                           | ULITA INFUNDATA 2055             | 0060                                | mp | 575       | 575     | -    | -     | 9,50          | 5.462,50           | -     | -   | 5.462,50     | -                    | -  |             |  |
| *                            | <b>De reportat</b>               | *                                   | *  | *         | *       | *    | *     | *             | 2.136.735,14       | *     | *   | 2.136.735,14 | *                    | *  |             |  |



| Unitatea: Primaria Rădoiești |                                  | LISTA DE INVENTARIERE               |    |           |         |           |       |          |           |               |                      |     |              |              | Pagina 7    |              |              |    |    |
|------------------------------|----------------------------------|-------------------------------------|----|-----------|---------|-----------|-------|----------|-----------|---------------|----------------------|-----|--------------|--------------|-------------|--------------|--------------|----|----|
| Magazia:                     |                                  | Data: 31.12.2021                    |    |           |         |           |       |          |           |               |                      |     |              |              |             |              |              |    |    |
| Active fixe corporale        |                                  | Cont 211.1 Terenuri domeniul public |    |           |         |           |       |          |           |               |                      |     |              |              |             |              |              |    |    |
| Nr. crt.                     | Denumirea bunurilor inventariate | Cod sau nr. de inventar             | UM | CANTITATI |         |           |       |          |           | Pretul unitar | VALOAREA CONTABILA   |     |              |              | Deprecierea |              |              |    |    |
|                              |                                  |                                     |    | Stocuri   |         | Diferente |       | Valoarea | Diferente |               | Valoarea de inventar | Val | Motivul      |              |             |              |              |    |    |
| 0                            | 1                                | 2                                   | 3  | Scriptice | Faptice | Plus      | Minus |          | 4         | 5             |                      |     |              | 6            | 7           | 8            | 9            | 10 | 11 |
| *                            | <b>Raportat</b>                  | *                                   | *  | *         | *       | *         | *     | *        | *         | *             | *                    | *   | *            | 2.136.735,14 | *           | *            | 2.136.735,14 | *  | *  |
| 60                           | ULITA INFUNDATA 2369             | 0061                                | mp | 3.400     | 3.400   | -         | -     | 9,50     |           |               |                      |     | 32.300,00    | -            | -           | 32.300,00    | -            | -  |    |
| 61                           | ULITA INFUNDATA FN               | 0062                                | mp | 660       | 660     | -         | -     | 9,50     |           |               |                      |     | 6.270,00     | -            | -           | 6.270,00     | -            | -  |    |
| 62                           | ULITA INFUNDATA 2339             | 0063                                | mp | 1.200     | 1.200   | -         | -     | 9,50     |           |               |                      |     | 11.400,00    | -            | -           | 11.400,00    | -            | -  |    |
| 63                           | ULITA COMUNALA FN                | 0064                                | mp | 2.016     | 2.016   | -         | -     | 9,50     |           |               |                      |     | 19.152,00    | -            | -           | 19.152,00    | -            | -  |    |
| 64                           | ULITA COMUNALA 1589              | 0065                                | mp | 1.400     | 1.400   | -         | -     | 9,50     |           |               |                      |     | 13.300,00    | -            | -           | 13.300,00    | -            | -  |    |
| 65                           | ULITA INFUNDATA 1611             | 0066                                | mp | 630       | 630     | -         | -     | 9,50     |           |               |                      |     | 5.985,00     | -            | -           | 5.985,00     | -            | -  |    |
| 66                           | ULITA COMUNALA 1822              | 0067                                | mp | 3.600     | 3.600   | -         | -     | 9,50     |           |               |                      |     | 34.200,00    | -            | -           | 34.200,00    | -            | -  |    |
| 67                           | ULITA COMUNALA 1662              | 0068                                | mp | 1.488     | 1.488   | -         | -     | 9,50     |           |               |                      |     | 14.136,00    | -            | -           | 14.136,00    | -            | -  |    |
| 68                           | ULITA INFUNDATA 1677             | 0069                                | mp | 400       | 400     | -         | -     | 9,50     |           |               |                      |     | 3.800,00     | -            | -           | 3.800,00     | -            | -  |    |
| 69                           | ULITA INFUNDATA 1903             | 0070                                | mp | 320       | 320     | -         | -     | 9,50     |           |               |                      |     | 3.040,00     | -            | -           | 3.040,00     | -            | -  |    |
| *                            | <b>De raportat</b>               | *                                   | *  | *         | *       | *         | *     | *        | *         | *             | *                    | *   | 2.280.318,14 | *            | *           | 2.280.318,14 | *            | *  |    |

| Unitatea: Primaria Rădoiești |                                  | LISTA DE INVENTARIERE               |    |           |         |           |       |               |                     |           |       |                      |     |         | Gestiunea: Primaria Rădoiești       |  | Pagina 8 |
|------------------------------|----------------------------------|-------------------------------------|----|-----------|---------|-----------|-------|---------------|---------------------|-----------|-------|----------------------|-----|---------|-------------------------------------|--|----------|
| Magazia:                     |                                  | Data: 31.12.2021                    |    |           |         |           |       |               |                     |           |       |                      |     |         |                                     |  |          |
| Active fixe corporale        |                                  | Cont 211.1 Terenuri domeniul public |    |           |         |           |       |               |                     |           |       |                      |     |         | Loc de depozitare: Comuna Rădoiești |  |          |
| Nr. crt.                     | Denumirea bunurilor inventariate | Cod sau nr. de inventar             | UM | Stocuri   |         | Diferente |       | Pretul unitar | Valoarea            | Diferente |       | Valoarea de inventar | Val | Motivul |                                     |  |          |
|                              |                                  |                                     |    | Scriptice | Faptice | Plus      | Minus |               |                     | Plus      | Minus |                      |     |         |                                     |  |          |
| 0                            | 1                                | 2                                   | 3  | 4         | 5       | 6         | 7     | 8             | 9                   | 10        | 11    | 12                   | 13  | 14      |                                     |  |          |
| *                            | <b>Raportat</b>                  | *                                   | *  | *         | *       | *         | *     | *             | 2.280.318,14        | *         | *     | 2.280.318,14         | *   | *       |                                     |  |          |
| 70                           | ULITA COMUNALA 1694              | 0071                                | mp | 1.600     | 1.600   | -         | -     | 9,50          | 15.200,00           | -         | -     | 15.200,00            | -   | -       |                                     |  |          |
| 71                           | ULITA COMUNALA 1965              | 0072                                | mp | 1.200     | 1.200   | -         | -     | 9,50          | 11.400,00           | -         | -     | 11.400,00            | -   | -       |                                     |  |          |
| 72                           | ULITA COMUNALA 1719              | 0073                                | mp | 1.300     | 1.300   | -         | -     | 9,50          | 12.350,00           | -         | -     | 12.350,00            | -   | -       |                                     |  |          |
| 73                           | ULITA COMUNALA 1758              | 0074                                | mp | 1.125     | 1.125   | -         | -     | 9,50          | 10.687,50           | -         | -     | 10.687,50            | -   | -       |                                     |  |          |
| 74                           | ULITA INFUNDATA 1738             | 0075                                | mp | 432       | 432     | -         | -     | 9,50          | 4.104,00            | -         | -     | 4.104,00             | -   | -       |                                     |  |          |
| 75                           | ULITA INFUNDATA 1750             | 0076                                | mp | 175       | 175     | -         | -     | 9,50          | 1.662,50            | -         | -     | 1.662,50             | -   | -       |                                     |  |          |
| 76                           | ULITA COMUNALA 1784              | 0077                                | mp | 5.760     | 5.760   | -         | -     | 9,50          | 54.720,00           | -         | -     | 54.720,00            | -   | -       |                                     |  |          |
| 77                           | ULITA COMUNALA FN                | 0078                                | mp | 3.000     | 3.000   | -         | -     | 9,50          | 28.500,00           | -         | -     | 28.500,00            | -   | -       |                                     |  |          |
| 78                           | ULITA COMUNALA 1892              | 0079                                | mp | 380       | 380     | -         | -     | 9,50          | 3.610,00            | -         | -     | 3.610,00             | -   | -       |                                     |  |          |
| 79                           | ULITA COMUNALA FN                | 0080                                | mp | 1.320     | 1.320   | -         | -     | 9,50          | 12.540,00           | -         | -     | 12.540,00            | -   | -       |                                     |  |          |
| 80                           | ULITA INFUNDATA 143              | 0081                                | mp | 364       | 364     | -         | -     | 9,50          | 3.458,00            | -         | -     | 3.458,00             | -   | -       |                                     |  |          |
| *                            | <b>TOTAL</b>                     | *                                   | *  | *         | *       | *         | *     | *             | <b>2.438.550,14</b> | *         | *     | <b>2.438.550,14</b>  | *   | *       |                                     |  |          |

| Unitatea: Primaria Rădoiești |                                  | LISTA DE INVENTARIERE               |    |           |         |      |       |           |               |                    |       |              |                      |    |             | Gestiunea: Primaria Rădoiești       |  | Pagina 9 |  |
|------------------------------|----------------------------------|-------------------------------------|----|-----------|---------|------|-------|-----------|---------------|--------------------|-------|--------------|----------------------|----|-------------|-------------------------------------|--|----------|--|
| Magazia:                     |                                  | Data: 31.12.2021                    |    |           |         |      |       |           |               |                    |       |              |                      |    |             |                                     |  |          |  |
| Active fixe corporale        |                                  | Cont 211.1 Terenuri domeniul public |    |           |         |      |       |           |               |                    |       |              |                      |    |             | Loc de depozitare: Comuna Rădoiești |  |          |  |
| Nr. crt.                     | Denumirea bunurilor inventariate | Cod sau nr. de inventar             | UM | CANTITATI |         |      |       | Diferente | Pretul unitar | VALOAREA CONTABILA |       |              | Valoarea de inventar |    | Deprecierea |                                     |  |          |  |
|                              |                                  |                                     |    | Scriptice | Faptice | Plus | Minus |           |               | Plus               | Minus | Val          | Motivul              |    |             |                                     |  |          |  |
| 0                            | 1                                | 2                                   | 3  | 4         | 5       | 6    | 7     | 8         | 9             | 10                 | 11    | 12           | 13                   | 14 |             |                                     |  |          |  |
| *                            | <b>Raportat</b>                  | *                                   | *  | *         | *       | *    | *     | *         | 2.438.550,14  | *                  | *     | 2.438.550,14 | *                    | *  |             |                                     |  |          |  |
| 81                           | ULITA INFUNDATA 114              | 0082                                | mp | 229       | 229     | -    | -     | 9,50      | 2.175,50      | -                  | -     | 2.175,50     | -                    | -  |             |                                     |  |          |  |
| 82                           | ULITA COMUNALA 88                | 0083                                | mp | 1.078     | 1.078   | -    | -     | 9,50      | 10.237,20     | -                  | -     | 10.237,20    | -                    | -  |             |                                     |  |          |  |
| 83                           | ULITA COMUNALA 68                | 0084                                | mp | 780       | 780     | -    | -     | 9,50      | 7.410,00      | -                  | -     | 7.410,00     | -                    | -  |             |                                     |  |          |  |
| 84                           | ULITA COMUNALA 45                | 0085                                | mp | 1.008     | 1.008   | -    | -     | 9,50      | 9.576,00      | -                  | -     | 9.576,00     | -                    | -  |             |                                     |  |          |  |
| 85                           | ULITA COMUNALA 44                | 0086                                | mp | 876       | 876     | -    | -     | 9,50      | 8.322,00      | -                  | -     | 8.322,00     | -                    | -  |             |                                     |  |          |  |
| 86                           | ULITA COMUNALA 1326              | 0087                                | mp | 5.830     | 5.830   | -    | -     | 9,50      | 55.385,00     | -                  | -     | 55.385,00    | -                    | -  |             |                                     |  |          |  |
| 87                           | ULITA COMUNALA 587               | 0088                                | mp | 6.600     | 6.600   | -    | -     | 9,50      | 62.700,00     | -                  | -     | 62.700,00    | -                    | -  |             |                                     |  |          |  |
| 88                           | ULITA COMUNALA 1210              | 0089                                | mp | 6.072     | 6.072   | -    | -     | 9,50      | 57.684,00     | -                  | -     | 57.684,00    | -                    | -  |             |                                     |  |          |  |
| 89                           | ULITA INFUNDATA 1257             | 0090                                | mp | 676       | 676     | -    | -     | 9,50      | 6.422,00      | -                  | -     | 6.422,00     | -                    | -  |             |                                     |  |          |  |
| 90                           | ULITA COMUNALA 1249              | 0091                                | mp | 1.145     | 1.145   | -    | -     | 9,50      | 10.875,60     | -                  | -     | 10.875,60    | -                    | -  |             |                                     |  |          |  |
| 91                           | ULITA COMUNALA 1144              | 0092                                | mp | 4.200     | 4.200   | -    | -     | 9,50      | 39.900,00     | -                  | -     | 39.900,00    | -                    | -  |             |                                     |  |          |  |
| *                            | <b>TOTAL</b>                     | *                                   | *  | *         | *       | *    | *     | *         | 2.709.237,44  | *                  | *     | 2.709.237,44 | *                    | *  |             |                                     |  |          |  |

| Unitatea: Primaria Rădoiești |                                  | LISTA DE INVENTARIERE               |    |           |         |           |       |          |              |               |                    |              |    |    | Gestiunea: Primaria Rădoiești       |    | Pagina 10   |  |
|------------------------------|----------------------------------|-------------------------------------|----|-----------|---------|-----------|-------|----------|--------------|---------------|--------------------|--------------|----|----|-------------------------------------|----|-------------|--|
| Magazia:                     |                                  | Data: 31.12.2021                    |    |           |         |           |       |          |              |               |                    |              |    |    |                                     |    |             |  |
| Active fixe corporale        |                                  | Cont 211.1 Terenuri domeniul public |    |           |         |           |       |          |              |               |                    |              |    |    | Loc de depozitare: Comuna Rădoiești |    |             |  |
| Nr. crt.                     | Denumirea bunurilor inventariate | Cod sau nr. de inventar             | UM | CANTITATI |         |           |       |          |              | Pretul unitar | VALOAREA CONTABILA |              |    |    | Valoarea de inventar                |    | Deprecierea |  |
|                              |                                  |                                     |    | Stocuri   |         | Diferente |       | Valoarea | Diferente    |               | Val                | Motivul      |    |    |                                     |    |             |  |
| 0                            | 1                                | 2                                   | 3  | 4         | 5       | 6         | 7     |          | 8            | 9             |                    |              | 10 | 11 | 12                                  | 13 | 14          |  |
| *                            | Raportat                         | *                                   | *  | Scriptice | Faptice | Plus      | Minus | *        |              | Plus          | Minus              |              |    |    |                                     |    |             |  |
| 92                           | ULITA COMUNALA 999               | 0093                                | mp | 14.268    | 14.268  | -         | -     | 9,50     | 2.709.237,44 | *             | *                  | 2.709.237,44 | *  | *  |                                     |    |             |  |
| 93                           | ULITA COMUNALA 927               | 0094                                | mp | 1.500     | 1.500   | -         | -     | 9,50     | 135.546,00   | -             | -                  | 135.546,00   | -  | -  |                                     |    |             |  |
| 94                           | ULITA COMUNALA 1104              | 0095                                | mp | 648       | 648     | -         | -     | 9,50     | 14.250,00    | -             | -                  | 14.250,00    | -  | -  |                                     |    |             |  |
| 95                           | ULITA INFUNDATA 419              | 0096                                | mp | 200       | 200     | -         | -     | 9,50     | 6.156,00     | -             | -                  | 6.156,00     | -  | -  |                                     |    |             |  |
| 96                           | ULITA COMUNALA 1210 BIS          | 0097                                | mp | 508       | 508     | -         | -     | 9,50     | 1.900,00     | -             | -                  | 1.900,00     | -  | -  |                                     |    |             |  |
| 97                           | ULITA COMUNALA 69                | 0098                                | mp | 1.968     | 1.968   | -         | -     | 9,50     | 4.826,00     | -             | -                  | 4.826,00     | -  | -  |                                     |    |             |  |
| 98                           | ULITA COMUNALA 87                | 0099                                | mp | 1.920     | 1.920   | -         | -     | 9,50     | 18.696,00    | -             | -                  | 18.696,00    | -  | -  |                                     |    |             |  |
| 99                           | ULITA COMUNALA 263               | 0100                                | mp | 6.400     | 6.400   | -         | -     | 9,50     | 18.240,00    | -             | -                  | 18.240,00    | -  | -  |                                     |    |             |  |
| 100                          | ULITA INFUNDATA 435              | 0101                                | mp | 420       | 420     | -         | -     | 9,50     | 60.800,00    | -             | -                  | 60.800,00    | -  | -  |                                     |    |             |  |
| 101                          | ULITA INFUNDATA 123              | 0102                                | mp | 2.400     | 2.400   | -         | -     | 9,50     | 3.990,00     | -             | -                  | 3.990,00     | -  | -  |                                     |    |             |  |
| 102                          | ULITA COMUNALA 647               | 0103                                | mp | 156       | 156     | -         | -     | 9,50     | 22.800,00    | -             | -                  | 22.800,00    | -  | -  |                                     |    |             |  |
| *                            | TOTAL                            | *                                   | *  | *         | *       | *         | *     | *        | 2.997.923,44 | *             | *                  | 2.997.923,44 | *  | *  |                                     |    |             |  |

| Unitatea: Primaria Rădoiești |                                  | LISTA DE INVENTARIERE               |    |           |         |           |       |               |                     |           |      |                     |                      |    |                     | Gestiunea: Primaria Rădoiești       |    | Pagina 11 |  |
|------------------------------|----------------------------------|-------------------------------------|----|-----------|---------|-----------|-------|---------------|---------------------|-----------|------|---------------------|----------------------|----|---------------------|-------------------------------------|----|-----------|--|
| Magazia:                     |                                  | Data: 31.12.2021                    |    |           |         |           |       |               |                     |           |      |                     |                      |    |                     |                                     |    |           |  |
| Active fixe corporale        |                                  | Cont 211.1 Terenuri domeniul public |    |           |         |           |       |               |                     |           |      |                     |                      |    |                     | Loc de depozitare: Comuna Rădoiești |    |           |  |
| Nr. crt.                     | Denumirea bunurilor inventariate | Cod sau nr. de inventar             | UM | CANTITATI |         |           |       | Pretul unitar | VALOAREA CONTABILA  |           |      |                     | Valoarea de inventar |    | Deprecierea         |                                     |    |           |  |
|                              |                                  |                                     |    | Stocuri   |         | Diferente |       |               | Valoarea            | Diferente |      | Val                 | Motivul              |    |                     |                                     |    |           |  |
| 0                            | 1                                | 2                                   | 3  | 4         | 5       | 6         | 7     | 8             |                     | 9         | 10   |                     |                      | 11 | 12                  | 13                                  | 14 |           |  |
| *                            | Raportat                         | *                                   | *  | Scriptice | Faptice | Plus      | Minus | *             | Plus                | Minus     | Plus | Minus               | *                    | *  |                     |                                     |    |           |  |
| 103                          | ULITA COMUNALA 656               | 0104                                | mp | 1.356     | 1.356   | -         | -     | 9,50          | 2.997.923,44        | *         | *    | 2.997.923,44        | *                    | *  |                     |                                     |    |           |  |
| 104                          | ULITA COMUNALA 632               | 0105                                | mp | 4.560     | 4.560   | -         | -     | 9,50          | 12.882,00           | -         | -    | 12.882,00           | -                    | -  |                     |                                     |    |           |  |
| 105                          | ULITA COMUNALA 716               | 0106                                | mp | 7.680     | 7.680   | -         | -     | 9,50          | 43.320,00           | -         | -    | 43.320,00           | -                    | -  |                     |                                     |    |           |  |
| 106                          | ULITA COMUNALA 812               | 0107                                | mp | 2.984     | 2.984   | -         | -     | 9,50          | 72.960,00           | -         | -    | 72.960,00           | -                    | -  |                     |                                     |    |           |  |
| 107                          | ULITA COMUNALA 746               | 0108                                | mp | 880       | 880     | -         | -     | 9,50          | 28.348,00           | -         | -    | 28.348,00           | -                    | -  |                     |                                     |    |           |  |
| 108                          | ULITA COMUNALA 422               | 0109                                | mp | 4.800     | 4.800   | -         | -     | 9,50          | 8.360,00            | -         | -    | 8.360,00            | -                    | -  |                     |                                     |    |           |  |
| 109                          | ULITA COMUNALA 1005              | 0110                                | mp | 480       | 480     | -         | -     | 9,50          | 45.600,00           | -         | -    | 45.600,00           | -                    | -  |                     |                                     |    |           |  |
| 110                          | DRUM VICINAL 392                 | 0111                                | mp | 5.280     | 5.280   | -         | -     | 9,50          | 4.560,00            | -         | -    | 4.560,00            | -                    | -  |                     |                                     |    |           |  |
| 111                          | DRUM VICINAL 1104                | 0112                                | mp | 648       | 648     | -         | -     | 9,50          | 50.160,00           | -         | -    | 50.160,00           | -                    | -  |                     |                                     |    |           |  |
| 112                          | DRUM VICINAL                     | 0113                                | mp | 1.236     | 1.236   | -         | -     | 9,50          | 6.156,00            | -         | -    | 6.156,00            | -                    | -  |                     |                                     |    |           |  |
| 113                          | DRUM VICINAL                     | 0114                                | mp | 2.280     | 2.280   | -         | -     | 9,50          | 11.742,00           | -         | -    | 11.742,00           | -                    | -  |                     |                                     |    |           |  |
| *                            | <b>TOTAL</b>                     | *                                   | *  | *         | *       | *         | *     | *             | <b>3.303.671,44</b> | *         | *    | <b>3.303.671,44</b> | *                    | *  | <b>3.303.671,44</b> | *                                   |    |           |  |

| Unitatea: Primaria Rădoiești        |                                  | LISTA DE INVENTARIERE               |    |           |         |      |       |           |               |                    |       |              |                      |    |             | Gestiunea: Primaria Rădoiești |  |
|-------------------------------------|----------------------------------|-------------------------------------|----|-----------|---------|------|-------|-----------|---------------|--------------------|-------|--------------|----------------------|----|-------------|-------------------------------|--|
| Magazia:<br>Active fixe corporale   |                                  | Data: 31.12.2021                    |    |           |         |      |       |           |               |                    |       |              |                      |    |             | Pagina 12                     |  |
| Cont 211.1 Terenuri domeniul public |                                  | Loc de depozitare: Comuna Rădoiești |    |           |         |      |       |           |               |                    |       |              |                      |    |             |                               |  |
| Nr. crt.                            | Denumirea bunurilor inventariate | Cod sau nr. de inventar             | UM | CANTITATI |         |      |       | Diferente | Pretul unitar | VALOAREA CONTABILA |       |              | Valoarea de inventar |    | Deprecierea |                               |  |
|                                     |                                  |                                     |    | Scriptice | Faptice | Plus | Minus |           |               | Plus               | Minus | Val          | Motivul              |    |             |                               |  |
| 0                                   | 1                                | 2                                   | 3  | 4         | 5       | 6    | 7     | 8         | 9             | 10                 | 11    | 12           | 13                   | 14 |             |                               |  |
| *                                   | Raportat                         | *                                   | *  | *         | *       | *    | *     | *         | 3.303.671,44  | *                  | *     | 3.303.671,44 | *                    | *  |             |                               |  |
| 114                                 | DRUM VICINAL 1989                | 0115                                | mp | 4.320     | 4.320   | -    | -     | 9,50      | 41.040,00     | -                  | -     | 41.040,00    | -                    | -  |             |                               |  |
| 115                                 | DRUM VICINAL 1596                | 0116                                | mp | 2.480     | 2.480   | -    | -     | 9,50      | 23.560,00     | -                  | -     | 23.560,00    | -                    | -  |             |                               |  |
| 116                                 | DRUM VICINAL                     | 0117                                | mp | 12.000    | 12.000  | -    | -     | 9,50      | 114.000,00    | -                  | -     | 114.000,00   | -                    | -  |             |                               |  |
| 117                                 | DRUM VICINAL                     | 0118                                | mp | 4.000     | 4.000   | -    | -     | 9,50      | 38.000,00     | -                  | -     | 38.000,00    | -                    | -  |             |                               |  |
| 118                                 | DRUM VICINAL                     | 0119                                | mp | 4.600     | 4.600   | -    | -     | 9,50      | 43.700,00     | -                  | -     | 43.700,00    | -                    | -  |             |                               |  |
| 119                                 | DRUM VICINAL                     | 0120                                | mp | 5.200     | 5.200   | -    | -     | 9,50      | 49.400,00     | -                  | -     | 49.400,00    | -                    | -  |             |                               |  |
| 120                                 | DRUM VICINAL                     | 0121                                | mp | 5.400     | 5.400   | -    | -     | 9,50      | 51.300,00     | -                  | -     | 51.300,00    | -                    | -  |             |                               |  |
| 121                                 | DRUM VICINAL                     | 0122                                | mp | 5.400     | 5.400   | -    | -     | 9,50      | 51.300,00     | -                  | -     | 51.300,00    | -                    | -  |             |                               |  |
| 122                                 | DRUM VICINAL                     | 0123                                | mp | 15.600    | 15.600  | -    | -     | 9,50      | 148.200,00    | -                  | -     | 148.200,00   | -                    | -  |             |                               |  |
| 123                                 | DRUM VICINAL                     | 0124                                | mp | 10.400    | 10.400  | -    | -     | 9,50      | 98.800,00     | -                  | -     | 98.800,00    | -                    | -  |             |                               |  |
| 124                                 | DRUM VICINAL 1398                | 0125                                | mp | 160       | 160     | -    | -     | 9,50      | 1.520,00      | -                  | -     | 1.520,00     | -                    | -  |             |                               |  |
| *                                   | TOTAL                            | *                                   | *  | *         | *       | *    | *     | *         | 3.964.491,44  | *                  | *     | 3.964.491,44 | *                    | *  |             |                               |  |

| Unitatea: Primaria Rădoiești |                                  | LISTA DE INVENTARIERE               |    |           |         |      |       |           |               |                    |      |              |                      |         | Gestiunea: Primaria Rădoiești       |  |
|------------------------------|----------------------------------|-------------------------------------|----|-----------|---------|------|-------|-----------|---------------|--------------------|------|--------------|----------------------|---------|-------------------------------------|--|
| Magazia:                     |                                  | Data: 31.12.2021                    |    |           |         |      |       |           |               |                    |      |              |                      |         | Pagina 13                           |  |
| Active fixe corporale        |                                  | Cont 211.1 Terenuri domeniul public |    |           |         |      |       |           |               |                    |      |              |                      |         | Loc de depozitare: Comuna Rădoiești |  |
| Nr. crt.                     | Denumirea bunurilor inventariate | Cod sau nr. de inventar             | UM | CANTITATI |         |      |       | Diferente | Pretul unitar | VALOAREA CONTABILA |      |              | Valoarea de inventar |         | Deprecierea                         |  |
|                              |                                  |                                     |    | Stocuri   | Faptice | Plus | Minus |           |               | Valoarea           | Plus | Minus        | Val                  | Motivul |                                     |  |
| 0                            | 1                                | 2                                   | 3  | 4         | 5       | 6    | 7     | 8         | 9             | 10                 | 11   | 12           | 13                   | 14      |                                     |  |
| *                            | Raportat                         | *                                   | *  | *         | *       | *    | *     | *         | 3.964.491,44  | *                  | *    | 3.964.491,44 | *                    | *       |                                     |  |
| 125                          | DRUM VICINAL                     | 0126                                | mp | 2.200     | 2.200   | -    | -     | 9,50      | 20.900,00     | -                  | -    | 20.900,00    | -                    | -       |                                     |  |
| 126                          | DRUM VICINAL                     | 0127                                | mp | 2.400     | 2.400   | -    | -     | 9,50      | 22.800,00     | -                  | -    | 22.800,00    | -                    | -       |                                     |  |
| 127                          | DRUM VICINAL                     | 0128                                | mp | 2.200     | 2.200   | -    | -     | 9,50      | 20.900,00     | -                  | -    | 20.900,00    | -                    | -       |                                     |  |
| 128                          | DRUM VICINAL                     | 0129                                | mp | 4.000     | 4.000   | -    | -     | 9,50      | 38.000,00     | -                  | -    | 38.000,00    | -                    | -       |                                     |  |
| 129                          | DRUM VICINAL                     | 0130                                | mp | 5.600     | 5.600   | -    | -     | 9,50      | 53.200,00     | -                  | -    | 53.200,00    | -                    | -       |                                     |  |
| 130                          | DRUM VICINAL                     | 0131                                | mp | 7.200     | 7.200   | -    | -     | 9,50      | 68.400,00     | -                  | -    | 68.400,00    | -                    | -       |                                     |  |
| 131                          | DRUM VICINAL                     | 0132                                | mp | 16.800    | 16.800  | -    | -     | 9,50      | 159.600,00    | -                  | -    | 159.600,00   | -                    | -       |                                     |  |
| 132                          | DRUM VICINAL 92                  | 0133                                | mp | 430       | 430     | -    | -     | 9,50      | 4.085,00      | -                  | -    | 4.085,00     | -                    | -       |                                     |  |
| 133                          | DRUM VICINAL 108                 | 0134                                | mp | 560       | 560     | -    | -     | 9,50      | 5.320,00      | -                  | -    | 5.320,00     | -                    | -       |                                     |  |
| 134                          | DRUM VICINAL                     | 0135                                | mp | 2.930     | 2.930   | -    | -     | 9,50      | 27.835,00     | -                  | -    | 27.835,00    | -                    | -       |                                     |  |
| 135                          | DRUM VICINAL 122                 | 0136                                | mp | 2.125     | 2.125   | -    | -     | 9,50      | 20.187,50     | -                  | -    | 20.187,50    | -                    | -       |                                     |  |
| *                            | TOTAL                            | *                                   | *  | *         | *       | *    | *     | *         | 4.405.718,94  | *                  | *    | 4.405.718,94 | *                    | *       |                                     |  |

| Unitatea: Primaria Rădoiești |                                  | LISTA DE INVENTARIERE               |    |           |         |      |       |               |                     |      |       |                      |         |             |  | Pagina 14 |  |
|------------------------------|----------------------------------|-------------------------------------|----|-----------|---------|------|-------|---------------|---------------------|------|-------|----------------------|---------|-------------|--|-----------|--|
| Magazia:                     |                                  | Data: 31.12.2021                    |    |           |         |      |       |               |                     |      |       |                      |         |             |  |           |  |
| Active fixe corporale        |                                  | Cont 211.1 Terenuri domeniul public |    |           |         |      |       |               |                     |      |       |                      |         |             |  |           |  |
| Nr. crt.                     | Denumirea bunurilor inventariate | Cod sau nr. de inventar             | UM | CANTITATI |         |      |       | Pretul unitar | VALOAREA CONTABILA  |      |       | Valoarea de inventar |         | Deprecierea |  |           |  |
|                              |                                  |                                     |    | Scriptice | Faptice | Plus | Minus |               | Valoarea            | Plus | Minus | Val                  | Motivul |             |  |           |  |
| 0                            | 1                                | 2                                   | 3  | 4         | 5       | 6    | 7     | 8             | 9                   | 10   | 11    | 12                   | 13      | 14          |  |           |  |
| *                            | <b>Raportat</b>                  | *                                   | *  | *         | *       | *    | *     | *             | 4.405.718,94        | *    | *     | 4.405.718,94         | *       | *           |  |           |  |
| 136                          | DRUM VICINAL 151                 | 0137                                | mp | 920       | 920     | -    | -     | 9,50          | 8.740,00            | -    | -     | 8.740,00             | -       | -           |  |           |  |
| 137                          | DRUM VICINAL 177                 | 0138                                | mp | 2.390     | 2.390   | -    | -     | 9,50          | 22.705,00           | -    | -     | 22.705,00            | -       | -           |  |           |  |
| 138                          | DRUM VICINAL 202                 | 0139                                | mp | 550       | 550     | -    | -     | 9,50          | 5.225,00            | -    | -     | 5.225,00             | -       | -           |  |           |  |
| 139                          | DRUM VICINAL 234                 | 0140                                | mp | 2.475     | 2.475   | -    | -     | 9,50          | 23.512,50           | -    | -     | 23.512,50            | -       | -           |  |           |  |
| 140                          | DRUM VICINAL 256                 | 0141                                | mp | 540       | 540     | -    | -     | 9,50          | 5.130,00            | -    | -     | 5.130,00             | -       | -           |  |           |  |
| 141                          | DRUM VICINAL 275                 | 0142                                | mp | 1.280     | 1.280   | -    | -     | 9,50          | 12.160,00           | -    | -     | 12.160,00            | -       | -           |  |           |  |
| 142                          | DRUM VICINAL 304                 | 0143                                | mp | 460       | 460     | -    | -     | 9,50          | 4.370,00            | -    | -     | 4.370,00             | -       | -           |  |           |  |
| 143                          | DRUM VICINAL 316                 | 0144                                | mp | 885       | 885     | -    | -     | 9,50          | 8.407,50            | -    | -     | 8.407,50             | -       | -           |  |           |  |
| 144                          | DRUM VICINAL                     | 0145                                | mp | 1.440     | 1.440   | -    | -     | 9,50          | 13.680,00           | -    | -     | 13.680,00            | -       | -           |  |           |  |
| 145                          | DRUM VICINAL 344                 | 0146                                | mp | 360       | 360     | -    | -     | 9,50          | 3.420,00            | -    | -     | 3.420,00             | -       | -           |  |           |  |
| 146                          | DRUM VICINAL 350                 | 0147                                | mp | 420       | 420     | -    | -     | 9,50          | 3.990,00            | -    | -     | 3.990,00             | -       | -           |  |           |  |
| *                            | <b>TOTAL</b>                     | *                                   | *  | *         | *       | *    | *     | *             | <b>4.517.058,94</b> | *    | *     | <b>4.517.058,94</b>  | *       | *           |  |           |  |



| Unitatea: Primaria Rădoiești |                                  | LISTA DE INVENTARIERE               |    |           |         |      |       |               |                    |      |       |              |                      |    |             | Gestiunea: Primaria Rădoiești       |  | Pagina 15 |  |
|------------------------------|----------------------------------|-------------------------------------|----|-----------|---------|------|-------|---------------|--------------------|------|-------|--------------|----------------------|----|-------------|-------------------------------------|--|-----------|--|
| Magazia:                     |                                  | Data: 31.12.2021                    |    |           |         |      |       |               |                    |      |       |              |                      |    |             |                                     |  |           |  |
| Active fixe corporale        |                                  | Cont 211.1 Terenuri domeniul public |    |           |         |      |       |               |                    |      |       |              |                      |    |             | Loc de depozitare: Comuna Rădoiești |  |           |  |
| Nr. crt.                     | Denumirea bunurilor inventariate | Cod sau nr. de inventar             | UM | CANTITATI |         |      |       | Pretul unitar | VALOAREA CONTABILA |      |       |              | Valoarea de inventar |    | Deprecierea |                                     |  |           |  |
|                              |                                  |                                     |    | Scriptice | Faptice | Plus | Minus |               | Valoarea           | Plus | Minus | Val          | Motivul              |    |             |                                     |  |           |  |
| 0                            | 1                                | 2                                   | 3  | 4         | 5       | 6    | 7     | 8             | 9                  | 10   | 11    | 12           | 13                   | 14 |             |                                     |  |           |  |
| *                            | <b>Raportat</b>                  | *                                   | *  | *         | *       | *    | *     | *             | 4.517.058,94       | *    | *     | 4.517.058,94 | *                    | *  |             |                                     |  |           |  |
| 147                          | DRUM VICINAL                     | 0148                                | mp | 720       | 720     | -    | -     | 9,50          | 6.840,00           | -    | -     | 6.840,00     | -                    | -  |             |                                     |  |           |  |
| 148                          | DRUM VICINAL 788                 | 0149                                | mp | 891       | 891     | -    | -     | 9,50          | 8.464,50           | -    | -     | 8.464,50     | -                    | -  |             |                                     |  |           |  |
| 149                          | DRUM VICINAL 828                 | 0150                                | mp | 5.360     | 5.360   | -    | -     | 9,50          | 50.920,00          | -    | -     | 50.920,00    | -                    | -  |             |                                     |  |           |  |
| 150                          | DRUM VICINAL 471                 | 0151                                | mp | 920       | 920     | -    | -     | 9,50          | 8.740,00           | -    | -     | 8.740,00     | -                    | -  |             |                                     |  |           |  |
| 151                          | DRUM VICINAL                     | 0152                                | mp | 2.100     | 2.100   | -    | -     | 9,50          | 19.950,00          | -    | -     | 19.950,00    | -                    | -  |             |                                     |  |           |  |
| 152                          | DRUM VICINAL 381                 | 0153                                | mp | 560       | 560     | -    | -     | 9,50          | 5.320,00           | -    | -     | 5.320,00     | -                    | -  |             |                                     |  |           |  |
| 153                          | DRUM VICINAL 518                 | 0154                                | mp | 1.955     | 1.955   | -    | -     | 9,50          | 18.572,50          | -    | -     | 18.572,50    | -                    | -  |             |                                     |  |           |  |
| 154                          | DRUM VICINAL 1316                | 0155                                | mp | 540       | 540     | -    | -     | 9,50          | 5.130,00           | -    | -     | 5.130,00     | -                    | -  |             |                                     |  |           |  |
| 155                          | DRUM VICINAL                     | 0156                                | mp | 4.800     | 4.800   | -    | -     | 9,50          | 45.600,00          | -    | -     | 45.600,00    | -                    | -  |             |                                     |  |           |  |
| 156                          | DRUM VICINAL                     | 0157                                | mp | 1.052     | 1.052   | -    | -     | 9,50          | 9.994,00           | -    | -     | 9.994,00     | -                    | -  |             |                                     |  |           |  |
| 157                          | DRUM VICINAL                     | 0158                                | mp | 5.400     | 5.400   | -    | -     | 9,50          | 51.300,00          | -    | -     | 51.300,00    | -                    | -  |             |                                     |  |           |  |
| *                            | <b>TOTAL</b>                     | *                                   | *  | *         | *       | *    | *     | *             | 4.747.889,94       | *    | *     | 4.747.889,94 | *                    | *  |             |                                     |  |           |  |

| Unitatea: Primaria Rădoiești |                                  | LISTA DE INVENTARIERE               |    |           |        |         |           |      |                     |               |                    |    |                      |     | Gestiunea: Primaria Rădoiești       |    | Pagina 16 |
|------------------------------|----------------------------------|-------------------------------------|----|-----------|--------|---------|-----------|------|---------------------|---------------|--------------------|----|----------------------|-----|-------------------------------------|----|-----------|
| Magazia:                     |                                  | Data: 31.12.2021                    |    |           |        |         |           |      |                     |               |                    |    |                      |     |                                     |    |           |
| Active fixe corporale        |                                  | Cont 211.1 Terenuri domeniul public |    |           |        |         |           |      |                     |               |                    |    |                      |     | Loc de depozitare: Comuna Rădoiești |    |           |
| Nr. crt.                     | Denumirea bunurilor inventariate | Cod sau nr. de inventar             | UM | CANTITATI |        |         |           |      |                     | Pretul unitar | VALOAREA CONTABILA |    |                      |     | Deprecierea                         |    |           |
|                              |                                  |                                     |    | Stocuri   |        | Faptice | Diferente |      | Valoarea            |               | Diferente          |    | Valoarea de inventar | Val | Motivul                             |    |           |
| 0                            | 1                                | 2                                   | 3  | 4         | 5      |         | 6         | 7    |                     | 8             | 9                  | 10 |                      |     |                                     | 11 | 12        |
| *                            | Raportat                         | *                                   | *  | *         | *      | *       | *         | *    | *                   | *             | *                  | *  | *                    | *   | *                                   |    |           |
| 158                          | DRUM VICINAL                     | 0159                                | mp | 5.400     | 5.400  | -       | -         | 9,50 | 4.747.889,94        | -             | -                  | -  | 51.300,00            | -   | -                                   |    |           |
| 159                          | DRUM VICINAL                     | 0160                                | mp | 5.600     | 5.600  | -       | -         | 9,50 | 53.200,00           | -             | -                  | -  | 53.200,00            | -   | -                                   |    |           |
| 160                          | DRUM VICINAL                     | 0161                                | mp | 4.400     | 4.400  | -       | -         | 9,50 | 41.800,00           | -             | -                  | -  | 41.800,00            | -   | -                                   |    |           |
| 161                          | DRUM VICINAL                     | 0162                                | mp | 5.080     | 5.080  | -       | -         | 9,50 | 48.260,00           | -             | -                  | -  | 48.260,00            | -   | -                                   |    |           |
| 162                          | DRUM VICINAL                     | 0163                                | mp | 5.720     | 5.720  | -       | -         | 9,50 | 54.340,00           | -             | -                  | -  | 54.340,00            | -   | -                                   |    |           |
| 163                          | DRUM VICINAL                     | 0164                                | mp | 5.400     | 5.400  | -       | -         | 9,50 | 51.300,00           | -             | -                  | -  | 51.300,00            | -   | -                                   |    |           |
| 164                          | DRUM VICINAL                     | 0165                                | mp | 4.640     | 4.640  | -       | -         | 9,50 | 44.080,00           | -             | -                  | -  | 44.080,00            | -   | -                                   |    |           |
| 165                          | DRUM VICINAL                     | 0166                                | mp | 4.800     | 4.800  | -       | -         | 9,50 | 45.600,00           | -             | -                  | -  | 45.600,00            | -   | -                                   |    |           |
| 166                          | DRUM VICINAL                     | 0167                                | mp | 12.400    | 12.400 | -       | -         | 9,50 | 117.800,00          | -             | -                  | -  | 117.800,00           | -   | -                                   |    |           |
| 167                          | DRUM VICINAL                     | 0168                                | mp | 4.000     | 4.000  | -       | -         | 9,50 | 38.000,00           | -             | -                  | -  | 38.000,00            | -   | -                                   |    |           |
| 168                          | DRUM VICINAL                     | 0169                                | mp | 6.600     | 6.600  | -       | -         | 9,50 | 62.700,00           | -             | -                  | -  | 62.700,00            | -   | -                                   |    |           |
| *                            | <b>TOTAL</b>                     | *                                   | *  | *         | *      | *       | *         | *    | <b>5.356.269,94</b> | *             | *                  | *  | <b>5.356.269,94</b>  | *   | *                                   |    |           |

| Unitatea: Primaria Rădoiești |                                  | LISTA DE INVENTARIERE               |    |           |         |      |       |           |               |                    |       |              |                      |    |             | Gestiunea: Primaria Rădoiești       |  | Pagina 17 |  |
|------------------------------|----------------------------------|-------------------------------------|----|-----------|---------|------|-------|-----------|---------------|--------------------|-------|--------------|----------------------|----|-------------|-------------------------------------|--|-----------|--|
| Magazia:                     |                                  | Data: 31.12.2021                    |    |           |         |      |       |           |               |                    |       |              |                      |    |             |                                     |  |           |  |
| Active fixe corporale        |                                  | Cont 211.1 Terenuri domeniul public |    |           |         |      |       |           |               |                    |       |              |                      |    |             | Loc de depozitare: Comuna Rădoiești |  |           |  |
| Nr. crt.                     | Denumirea bunurilor inventariate | Cod sau nr. de inventar             | UM | CANTITATI |         |      |       | Diferente | Pretul unitar | VALOAREA CONTABILA |       |              | Valoarea de inventar |    | Deprecierea |                                     |  |           |  |
|                              |                                  |                                     |    | Scriptice | Faptice | Plus | Minus |           |               | Plus               | Minus | Val          | Motivul              |    |             |                                     |  |           |  |
| 0                            | 1                                | 2                                   | 3  | 4         | 5       | 6    | 7     | 8         | 9             | 10                 | 11    | 12           | 13                   | 14 |             |                                     |  |           |  |
| *                            | Raportat                         | *                                   | *  | *         | *       | *    | *     | *         | 5.356.269,94  | *                  | *     | 5.356.269,94 | *                    | *  |             |                                     |  |           |  |
| 169                          | DRUM VICINAL                     | 0170                                | mp | 6600      | 6.600   | -    | -     | 9,50      | 62.700,00     | -                  | -     | 62.700,00    | -                    | -  |             |                                     |  |           |  |
| 170                          | DRUM VICINAL                     | 0171                                | mp | 1.680     | 1.680   | -    | -     | 9,50      | 15.960,00     | -                  | -     | 15.960,00    | -                    | -  |             |                                     |  |           |  |
| 171                          | DRUM VICINAL                     | 0172                                | mp | 4.200     | 4.200   | -    | -     | 9,50      | 39.900,00     | -                  | -     | 39.900,00    | -                    | -  |             |                                     |  |           |  |
| 172                          | DRUM VICINAL                     | 0173                                | mp | 2.600     | 2.600   | -    | -     | 9,50      | 24.700,00     | -                  | -     | 24.700,00    | -                    | -  |             |                                     |  |           |  |
| 173                          | DRUM VICINAL                     | 0174                                | mp | 2.800     | 2.800   | -    | -     | 9,50      | 26.600,00     | -                  | -     | 26.600,00    | -                    | -  |             |                                     |  |           |  |
| 174                          | DRUM VICINAL                     | 0175                                | mp | 2.800     | 2.800   | -    | -     | 9,50      | 26.600,00     | -                  | -     | 26.600,00    | -                    | -  |             |                                     |  |           |  |
| 175                          | DRUM VICINAL 541                 | 0176                                | mp | 7.440     | 7.440   | -    | -     | 9,50      | 70.680,00     | -                  | -     | 70.680,00    | -                    | -  |             |                                     |  |           |  |
| 176                          | DRUM VICINAL                     | 0177                                | mp | 1.920     | 1.920   | -    | -     | 9,50      | 18.240,00     | -                  | -     | 18.240,00    | -                    | -  |             |                                     |  |           |  |
| 177                          | DRUM VICINAL 1260                | 0178                                | mp | 1.440     | 1.440   | -    | -     | 9,50      | 13.680,00     | -                  | -     | 13.680,00    | -                    | -  |             |                                     |  |           |  |
| 178                          | DRUM VICINAL 1260 B              | 0179                                | mp | 280       | 280     | -    | -     | 9,50      | 2.660,00      | -                  | -     | 2.660,00     | -                    | -  |             |                                     |  |           |  |
| 179                          | DRUM VICINAL 131                 | 0180                                | mp | 516       | 516     | -    | -     | 9,50      | 4.902,00      | -                  | -     | 4.902,00     | -                    | -  |             |                                     |  |           |  |
| *                            | TOTAL                            | *                                   | *  | *         | *       | *    | *     | *         | 5.662.891,94  | *                  | *     | 5.662.891,94 | *                    | *  |             |                                     |  |           |  |

| Unitatea: Primaria Rădoiești      |                                  | LISTA DE INVENTARIERE               |    |           |         |      |       |           |               |                    |       |              |                      |    | Gestiunea: Primaria Rădoiești |  | Pagina 18 |  |
|-----------------------------------|----------------------------------|-------------------------------------|----|-----------|---------|------|-------|-----------|---------------|--------------------|-------|--------------|----------------------|----|-------------------------------|--|-----------|--|
| Magazia:<br>Active fixe corporale |                                  | Data: 31.12.2021                    |    |           |         |      |       |           |               |                    |       |              |                      |    |                               |  |           |  |
|                                   |                                  | Cont 211.1 Terenuri domeniul public |    |           |         |      |       |           |               |                    |       |              |                      |    |                               |  |           |  |
| Nr. crt.                          | Denumirea bunurilor inventariate | Cod sau nr. de inventar             | UM | CANTITATI |         |      |       | Diferente | Prețul unitar | VALOAREA CONTABILA |       |              | Valoarea de inventar |    | Deprecierea                   |  |           |  |
|                                   |                                  |                                     |    | Scriptice | Faplice | Plus | Minus |           |               | Plus               | Minus | Val          | Motivul              |    |                               |  |           |  |
| 0                                 | 1                                | 2                                   | 3  | 4         | 5       | 6    | 7     | 8         | 9             | 10                 | 11    | 12           | 13                   | 14 |                               |  |           |  |
| *                                 | Raportat                         | *                                   | *  | *         | *       | *    | *     | *         | 5.662.891,94  | *                  | *     | 5.662.891,94 | *                    | *  |                               |  |           |  |
| 180                               | DRUM VICINAL 139                 | 0181                                | mp | 672       | 672     | -    | -     | 9,50      | 6.384,00      | -                  | -     | 6.384,00     | -                    | -  |                               |  |           |  |
| 181                               | DRUM VICINAL 202                 | 0182                                | mp | 1.880     | 1.880   | -    | -     | 9,50      | 17.860,00     | -                  | -     | 17.860,00    | -                    | -  |                               |  |           |  |
| 182                               | DRUM VICINAL 203                 | 0183                                | mp | 180       | 180     | -    | -     | 9,50      | 1.710,00      | -                  | -     | 1.710,00     | -                    | -  |                               |  |           |  |
| 183                               | DRUM VICINAL 220                 | 0184                                | mp | 1.640     | 1.640   | -    | -     | 9,50      | 15.580,00     | -                  | -     | 15.580,00    | -                    | -  |                               |  |           |  |
| 184                               | DRUM VICINAL                     | 0185                                | mp | 7.040     | 7.040   | -    | -     | 9,50      | 66.880,00     | -                  | -     | 66.880,00    | -                    | -  |                               |  |           |  |
| 185                               | DRUM VICINAL                     | 0186                                | mp | 7.400     | 7.400   | -    | -     | 9,50      | 70.300,00     | -                  | -     | 70.300,00    | -                    | -  |                               |  |           |  |
| 186                               | DRUM VICINAL                     | 0187                                | mp | 7.520     | 7.520   | -    | -     | 9,50      | 71.440,00     | -                  | -     | 71.440,00    | -                    | -  |                               |  |           |  |
| 187                               | DRUM VICINAL                     | 0188                                | mp | 7.200     | 7.200   | -    | -     | 9,50      | 68.400,00     | -                  | -     | 68.400,00    | -                    | -  |                               |  |           |  |
| 188                               | DRUM VICINAL                     | 0189                                | mp | 6.600     | 6.600   | -    | -     | 9,50      | 62.700,00     | -                  | -     | 62.700,00    | -                    | -  |                               |  |           |  |
| 189                               | DRUM VICINAL                     | 0190                                | mp | 7.600     | 7.600   | -    | -     | 9,50      | 72.200,00     | -                  | -     | 72.200,00    | -                    | -  |                               |  |           |  |
| 190                               | DRUM VICINAL 1398                | 0191                                | mp | 7.600     | 7.600   | -    | -     | 9,50      | 72.200,00     | -                  | -     | 72.200,00    | -                    | -  |                               |  |           |  |
| *                                 | TOTAL                            | *                                   | *  | *         | *       | *    | *     | *         | 6.188.545,94  | *                  | *     | 6.188.545,94 | *                    | *  |                               |  |           |  |

| Unitatea: Primaria Rădoiești |                                  | LISTA DE INVENTARIERE               |     |           |         |           |       |          |           |               |                    |         |   |   |                      | Pagina 19 |             |    |
|------------------------------|----------------------------------|-------------------------------------|-----|-----------|---------|-----------|-------|----------|-----------|---------------|--------------------|---------|---|---|----------------------|-----------|-------------|----|
| Magazia:                     |                                  | Data: 31.12.2021                    |     |           |         |           |       |          |           |               |                    |         |   |   |                      |           |             |    |
| Active fixe corporale        |                                  | Cont 211.1 Terenuri domeniul public |     |           |         |           |       |          |           |               |                    |         |   |   |                      |           |             |    |
| Nr. crt.                     | Denumirea bunurilor inventariate | Cod sau nr. de inventar             | UM  | CANTITATI |         |           |       |          |           | Pretul unitar | VALOAREA CONTABILA |         |   |   | Valoarea de inventar |           | Deprecierea |    |
|                              |                                  |                                     |     | Stocuri   |         | Diferente |       | Valoarea | Diferente |               | Val                | Motivul |   |   |                      |           |             |    |
| 0                            | 1                                | 2                                   | 3   | Scriptice | Faptice | Plus      | Minus |          | 6         | 7             |                    |         | 8 | 9 | 10                   | 11        | 12          | 13 |
| *                            | Raportat                         | *                                   | *   | *         | *       | *         | *     | *        | *         | *             | 6.188.545,94       | *       | * | * | *                    | *         | *           |    |
| 191                          | DRUM VICINAL                     | 0192                                | mp  | 7.400     | 7.400   | -         | -     | -        | -         | 9,50          | 70.300,00          | -       | - | - | 70.300,00            | -         | -           |    |
| 192                          | DRUM VICINAL                     | 0193                                | mp  | 4.600     | 4.600   | -         | -     | -        | -         | 9,50          | 43.700,00          | -       | - | - | 43.700,00            | -         | -           |    |
| 193                          | DRUM VICINAL 541                 | 0194                                | mp  | 5.200     | 5.200   | -         | -     | -        | -         | 9,50          | 49.400,00          | -       | - | - | 49.400,00            | -         | -           |    |
| 194                          | DRUM VICINAL                     | 0195                                | mp  | 16.520    | 16.520  | -         | -     | -        | -         | 9,50          | 156.940,00         | -       | - | - | 156.940,00           | -         | -           |    |
| 195                          | DRUM VICINAL                     | 0196                                | mp  | 3.600     | 3.600   | -         | -     | -        | -         | 9,50          | 34.200,00          | -       | - | - | 34.200,00            | -         | -           |    |
| 196                          | DRUM VICINAL                     | 0197                                | mp  | 3.600     | 3.600   | -         | -     | -        | -         | 9,50          | 34.200,00          | -       | - | - | 34.200,00            | -         | -           |    |
| 197                          | DRUM VICINAL                     | 0198                                | mp  | 16.800    | 16.800  | -         | -     | -        | -         | 9,50          | 159.600,00         | -       | - | - | 159.600,00           | -         | -           |    |
| 198                          | DRUM VICINAL                     | 0199                                | buc | 1         | 1       | -         | -     | -        | -         | 55.177,00     | 55.177,00          | -       | - | - | 55.177,00            | -         | -           |    |
| 199                          | DRUM VICINAL                     | 0200                                | buc | 1         | 1       | -         | -     | -        | -         | 25.384,00     | 25.384,00          | -       | - | - | 25.384,00            | -         | -           |    |
| 200                          | DRUM VICINAL                     | 0201                                | buc | 1         | 1       | -         | -     | -        | -         | 25.126,00     | 25.126,00          | -       | - | - | 25.126,00            | -         | -           |    |
| 201                          | DRUM VICINAL                     | 0202                                | buc | 1         | 1       | -         | -     | -        | -         | 24.716,00     | 24.716,00          | -       | - | - | 24.716,00            | -         | -           |    |
| *                            | TOTAL                            | *                                   | *   | *         | *       | *         | *     | *        | *         | *             | 6.867.288,94       | *       | * | * | 6.867.288,94         | *         | *           |    |

| Unitatea: Primaria Rădoiești |                                  | LISTA DE INVENTARIERE               |     |           |         |           |       |          |           |               |                    |         |   |   |                      | Pagina 20 |             |    |
|------------------------------|----------------------------------|-------------------------------------|-----|-----------|---------|-----------|-------|----------|-----------|---------------|--------------------|---------|---|---|----------------------|-----------|-------------|----|
| Magazia:                     |                                  | Data: 31.12.2021                    |     |           |         |           |       |          |           |               |                    |         |   |   |                      |           |             |    |
| Active fixe corporale        |                                  | Cont 211.1 Terenuri domeniul public |     |           |         |           |       |          |           |               |                    |         |   |   |                      |           |             |    |
| Nr. crt.                     | Denumirea bunurilor inventariate | Cod sau nr. de inventar             | UM  | CANTITATI |         |           |       |          |           | Pretul unitar | VALOAREA CONTABILA |         |   |   | Valoarea de inventar |           | Deprecierea |    |
|                              |                                  |                                     |     | Stocuri   |         | Diferente |       | Valoarea | Diferente |               | Val                | Motivul |   |   |                      |           |             |    |
| 0                            | 1                                | 2                                   | 3   | Scriptice | Faptice | Plus      | Minus |          | 6         | 7             |                    |         | 8 | 9 | 10                   | 11        | 12          | 13 |
| *                            | Raportat                         | *                                   | *   | *         | *       | *         | *     | *        | *         | *             | 18.009,00          | *       | * | * | *                    | *         | *           |    |
| 202                          | DRUM VICINAL                     | 0203                                | buc | 1         | 1       | -         | -     | -        | -         | 18.009,00     | 18.009,00          | -       | - | - | 18.009,00            | -         | -           |    |
| 203                          | DC VALEA GRECILOR                | 0204                                | mp  | 8.160     | 8.160   | -         | -     | -        | -         | 9,50          | 77.520,00          | -       | - | - | 77.520,00            | -         | -           |    |
| 204                          | DC LUPEASCA                      | 0205                                | mp  | 6.720     | 6.720   | -         | -     | -        | -         | 9,50          | 63.840,00          | -       | - | - | 63.840,00            | -         | -           |    |
| 205                          | CETATEA                          | 0206                                | mp  | 11.000    | 11.000  | -         | -     | -        | -         | 9,50          | 104.500,00         | -       | - | - | 104.500,00           | -         | -           |    |
| 206                          | DC 55-RADIOIESTI-RADIOIESTI GARA | 0207                                | mp  | 121.550   | 121.550 | -         | -     | -        | -         | 9,50          | 1.154.725,00       | -       | - | - | 1.154.725,00         | -         | -           |    |
| *                            | TOTAL                            | *                                   | *   | *         | *       | *         | *     | *        | *         | *             | 8.285.882,94       | *       | * | * | 8.285.882,94         | *         | *           |    |

II. Inventarul bunurilor imo. e din domeniul privat al UAT Rădoiești, juc ul Teleorman

**CONSTRUCȚII**

| Unitatea: Primaria Rădoiești |   | LISTA DE INVENTARIERE                  |     |           |         |      |       |           |               |                    |       |           |                      | Gestiunea: Primaria Rădoiești       |             | Pagina |  |
|------------------------------|---|--|-----|-----------|---------|------|-------|-----------|---------------|--------------------|-------|-----------|----------------------|-------------------------------------|-------------|--------|--|
| Magazia:                     |   | Data: 31.12.2021                       |     |           |         |      |       |           |               |                    |       |           |                      |                                     |             | 1      |  |
| Active fixe corporale        |   | Cont 212.2 Construcții domeniul privat |     |           |         |      |       |           |               |                    |       |           |                      | Loc de depozitare: Comuna Rădoiești |             |        |  |
| Nr. crt.                     | Denumirea bunurilor inventariate                | Cod sau nr. de inventar                | UM  | CANTITATI |         |      |       | Diferente | Pretul unitar | VALOAREA CONTABILA |       |           | Valoarea de inventar |                                     | Deprecierea |        |  |
|                              |   |  |     | Scriptice | Faptice | Plus | Minus |           |               | Plus               | Minus | Val       | Motivul              |                                     |             |        |  |
| 0                            | 1   | 2                                      | 3   | 4         | 5       | 6    | 7     | 8         | 9             | 10                 | 11    | 12        | 13                   | 14                                  |             |        |  |
| 1                            | SCENA   | 2500                                   | buc | 1,00      | 1,00    | -    | -     | 9.801,79  | 9.801,79      | -                  | -     | 9.801,79  | -                    | -                                   |             |        |  |
| 2                            | BATERIE CAZANE                                  | 2501                                   | buc | 1,00      | 1,00    | -    | -     | 12.634,87 | 12.634,87     | -                  | -     | 12.634,87 | -                    | -                                   |             |        |  |
| 3                            | IMPREJMUIRE TEREN PRIMARIE                      | 2502                                   | buc | 1,00      | 1,00    | -    | -     | 8.262,37  | 8.262,37      | -                  | -     | 8.262,37  | -                    | -                                   |             |        |  |
| 4                            | IMPREJMUIRE PANOU GARD BORDURAT SI STALPI TEAVA | 2503                                   | buc | 1         | 1,00    | -    | -     | 3.048,00  | 3.048,00      | -                  | -     | 3.048,00  | -                    | -                                   |             |        |  |
| *                            | Total   | *                                      | *   | *         | *       | *    | *     | *         | 33.747,03     | *                  | *     | 33.747,03 | *                    | *                                   |             |        |  |

MIJLOACE DE TRANSPORT, UTILITATE

| Unitatea: Primaria Rădoiești |   | LISTA DE INVENTARIERE  |       |           |   |           |    |            |               |                    |           |            |                      | Gestiunea: Primaria Rădoiești       |         | Pagina |  |
|------------------------------|---|--|-------|-----------|---|-----------|----|------------|---------------|--------------------|-----------|------------|----------------------|-------------------------------------|---------|--------|--|
| Magazia:                     |   | Data: 31.12.2021   |       |           |   |           |    |            |               |                    |           |            |                      |                                     |         | 1      |  |
| Active fixe corporale        |   | Cont 213-Instalatii tehnice, mijloace de transport, animale si plantatii |       |           |   |           |    |            |               |                    |           |            |                      | Loc de depozitare: Comuna Rădoiești |         |        |  |
| Nr. crt.                     | Denumirea bunurilor inventariate        | Cod sau nr. de inventar  | UM    | CANTITATI |   |           |    | Diferente  | Prețul unitar | VALOAREA CONTABILA |           |            |                      | Deprecierea                         |         |        |  |
|                              |   |  |       | Stocuri   |   | Diferente |    |            |               | Valoarea           | Diferente |            | Valoarea de inventar | Val                                 | Motivul |        |  |
| 4                            | 5                                       | 6  | 7     | 8         | 9 | 10        | 11 | 12         | 13            |                    | 14        |            |                      |                                     |         |        |  |
| Scriptice                    | Faptice                                 | Plus   | Minus |           |   |           |    |            |               |                    |           |            |                      |                                     |         |        |  |
| 0                            | 1                                       | 2  | 3     | 4         | 5 | 6         | 7  | 8          | 9             | 10                 | 11        | 12         | 13                   | 14                                  |         |        |  |
| 1                            | TRACTOR KIOTI 55, REMORCA, PLUG         | 3500   | buc   | 1         | 1 | -         | -  | 46.731,19  | 46.731,19     | -                  | -         | 46.731,19  | -                    | -                                   |         |        |  |
| 2                            | AUTOTURISM DACIA LOGAN TR 12 CLR        | 3501   | buc   | 1         | 1 | -         | -  | 12.958,00  | 15.954,69     | -                  | -         | 15.954,69  | -                    | -                                   |         |        |  |
| 3                            | AUTOTURISM DACIA LOGAN TR 02 RAD        | 3502   | buc   | 1         | 1 | -         | -  | 17.523,00  | 2.212,07      | -                  | -         | 2.212,07   | -                    | -                                   |         |        |  |
| 4                            | BETONIERA                               | 3503   | buc   | 1         | 1 | -         | -  | 8.039,00   | 543,88        | -                  | -         | 543,88     | -                    | -                                   |         |        |  |
| 5                            | APARAT SUDURA                           | 3504   | buc   | 1         | 1 | -         | -  | 279,00     | 508,45        | -                  | -         | 508,45     | -                    | -                                   |         |        |  |
| 6                            | DRUJBA                                  | 3505   | buc   | 1         | 1 | -         | -  | 2.000,00   | 667,85        | -                  | -         | 667,85     | -                    | -                                   |         |        |  |
| 7                            | MOTOUNEALTA 5353+ASC                    | 3506   | buc   | 1         | 1 | -         | -  | 358.666,00 | 1.468,24      | -                  | -         | 1.468,24   | -                    | -                                   |         |        |  |
| 8                            | MOTOUNEALTA 5353+ASC 2                  | 3502   | buc   | 1         | 1 | -         | -  | 17.523,00  | 1.415,68      | -                  | -         | 1.415,68   | -                    | -                                   |         |        |  |
| 9                            | BULDOEXCAVATOR CATERPILLAR 428 F2-FEADR | 3503   | buc   | 1         | 1 | -         | -  | 8.039,00   | 211.908,31    | -                  | -         | 211.908,31 | -                    | -                                   |         |        |  |
| 10                           | CUPE 4, LAMA 2, TOCATOR 1               | 3504   | buc   | 1         | 1 | -         | -  | 279,00     | 46.154,81     | -                  | -         | 46.154,81  | -                    | -                                   |         |        |  |
| 11                           | MICROBUZ SCOLAR                         | 3505   | buc   | 1         | 1 | -         | -  | 2.000,00   | 36.380,95     | -                  | -         | 36.380,95  | -                    | -                                   |         |        |  |
| 12                           | AP SI INSTR MASURAT SC                  | 3506   | buc   | 1         | 1 | -         | -  | 358.666,00 | 10.564,48     | -                  | -         | 10.564,48  | -                    | -                                   |         |        |  |
| *                            | Total                                   | *  | *     | *         | * | *         | *  | *          | 374.510,60    | *                  | *         | 374.510,60 | *                    | *                                   |         |        |  |

**TERENURI**

| Unitatea: Primaria Rădoiești |                                  | LISTA DE INVENTARIERE               |    |           |           |      |       |               |                    |      |       | Gestiunea: Primaria Rădoiești       |         | Pagina 1    |  |
|------------------------------|----------------------------------|-------------------------------------|----|-----------|-----------|------|-------|---------------|--------------------|------|-------|-------------------------------------|---------|-------------|--|
| Magazia:                     |                                  | Data: 31.12.2021                    |    |           |           |      |       |               |                    |      |       |                                     |         |             |  |
| Active fixe corporale        |                                  | Cont 211.2 Terenuri domeniul privat |    |           |           |      |       |               |                    |      |       | Loc de depozitare: Comuna Rădoiești |         |             |  |
| Nr. crt.                     | Denumirea bunurilor inventariate | Cod sau nr. de inventar             | UM | CANTITATI |           |      |       | Pretul unitar | VALOAREA CONTABILA |      |       | Valoarea de inventar                |         | Deprecierea |  |
|                              |                                  |                                     |    | Scriptice | Fapctice  | Plus | Minus |               | Valoarea           | Plus | Minus | Val                                 | Motivul |             |  |
| 0                            | 1                                | 2                                   | 3  | 4         | 5         | 6    | 7     | 8             | 9                  | 10   | 11    | 12                                  | 13      | 14          |  |
|                              | Terenuri intravilan              |                                     |    |           |           |      |       |               |                    |      |       |                                     |         |             |  |
| 1                            | T8, P 390                        | 0500                                | mp | 613       | 613       | -    | -     | 19,00         | 11.647,00          | -    | -     | 11.647,00                           | -       | -           |  |
| 2                            | T8, P391                         | 0501                                | mp | 15.343    | 15.343    | -    | -     | 19,00         | 291.517,00         | -    | -     | 291.517,00                          | -       | -           |  |
| 3                            | FANTANII LA PETCU, T 69, P39     | 0502                                | mp | 2.657     | 2.657     | -    | -     | 19,00         | 50.483,00          | -    | -     | 50.483,00                           | -       | -           |  |
| 4                            | FANTANII LA PETCU T 69, P 40     | 0503                                | mp | 146       | 146       | -    | -     | 19,00         | 2.774,00           | -    | -     | 2.774,00                            | -       | -           |  |
| 5                            | TEREN NEPRODUCTIV T 13, P 426    | 0504                                | mp | 1.115     | 1.115     | -    | -     | 19,00         | 21.185,00          | -    | -     | 21.185,00                           | -       | -           |  |
| 6                            | RADIOESTI DEAL                   | 0505                                | mp | 66.626    | 66.626    | -    | -     | 19,00         | 1.265.894,00       | -    | -     | 1.265.894,00                        | -       | -           |  |
| 7                            | TEREN SEDIU FERMA CETATE CAP     | 0506                                | mp | 25.800    | 25.800    | -    | -     | 19,00         | 490.200,00         | -    | -     | 490.200,00                          | -       | -           |  |
| 8                            | TEREN SECTIA DE MECANIZARE       | 0507                                | mp | 25.100    | 25.100    | -    | -     | 19,00         | 476.900,00         | -    | -     | 476.900,00                          | -       | -           |  |
| 9                            | TEREN RADIOESTI VALE CAP         | 0508                                | mp | 3.273     | 3.273     | -    | -     | 19,00         | 62.187,00          | -    | -     | 62.187,00                           | -       | -           |  |
| 10                           | TEREN SALCII VALE                | 0509                                | mp | 2.803     | 2.803     | -    | -     | 19,00         | 53.257,00          | -    | -     | 53.257,00                           | -       | -           |  |
| 11                           | LOT 1                            | 0510                                | mp | 1.690     | 1.690     | -    | -     | 19,00         | 32.110,00          | -    | -     | 32.110,00                           | -       | -           |  |
| 12                           | LOT 2                            | 0511                                | mp | 1.279     | 1.279     | -    | -     | 19,00         | 24.301,00          | -    | -     | 24.301,00                           | -       | -           |  |
| 13                           | 20462                            | 0512                                | mp | 253       | 253       | -    | -     | 19,00         | 4.807,00           | -    | -     | 4.807,00                            | -       | -           |  |
| 14                           | TEREN INTRAVILAN CF 20039        | 0513                                | mp | 4.585     | 4.585     | -    | -     | 19,00         | 87.115,00          | -    | -     | 87.115,00                           | -       | -           |  |
|                              | Terenuri extravilan              |                                     |    |           |           |      |       |               |                    |      |       |                                     |         |             |  |
|                              | ISLAZ COMUNAL                    |                                     |    |           |           |      |       |               |                    |      |       |                                     |         |             |  |
| 15                           | ARABIL-280,9251 HA               | 0514                                | mp | 2.809.251 | 2.809.251 | -    | -     | 1,78          | 5.001.028,63       | -    | -     | 5.001.028,63                        | -       | -           |  |
| 16                           | PASUNI-81,6979 HA                | 0515                                | mp | 816.979   | 816.979   | -    | -     | 1,34          | 1.090.781,34       | -    | -     | 1.090.781,34                        | -       | -           |  |
| 17                           | PASUNI-77,7421 HA                | 0516                                | mp | 777.421   | 777.421   | -    | -     | 1,34          | 1.037.965,87       | -    | -     | 1.037.965,87                        | -       | -           |  |
| *                            | Total                            | *                                   | *  | *         | *         | *    | *     | *             | 10.004.152,85      | *    | *     | 10.004.152,85                       | *       | *           |  |

**PREȘEDINTE DE SEDINȚĂ,**

Toma Paulica



**Contrasemnează pentru legalitate,  
SECRETAR GENERAL UAT**

Iuliana CAZAN



Principalele entități privind societatea civilă, respectiv partidele politice, sindicatele, cultele, instituțiile de utilitate publică, precum și celelalte organizații nonguvernamentale, care au sediul sau punctul declarat că funcționează la nivelul unității administrativ-teritoriale

- I. Principalele organizații neguvernamentale: nu e cazul
- II. Principalele partide politice care își desfășoară activitatea pe raza teritorială a unității administrativ-teritoriale Rădoiești: Partidul Social Democrat, Partidul Național Liberal, Partidul Libertății, Unității, Solidarității.
- III. Principalele organizații sindicale sau asociații profesionale: nu e cazul.
- IV. Cultele religioase: majoritatea locuitorilor sunt ortodocși (93,32%), o minoritate de adventiști de ziua a șaptea (2,97%), iar pentru 3,52% din populație, nu este cunoscută apartenența confesională.

**PREȘEDINTE DE ȘEDINȚĂ,**  
Toma Paulica



**Contrasemnează pentru legalitate,**  
**SECRETAR GENERAL UAT**  
Iuliana CAZAN

Lista cu denumirea înfrășirilor, cooperărilor sau asocierilor încheiate de UAT Rădoiești, județul Teleorman

UAT Rădoiești, județul Teleorman este membră în Grupul de Acțiune Locală (GAL) Câmpia Burnazului.

Un Grup de Acțiune Locală (GAL) reprezintă un parteneriat care aduce la un loc organizații din sectorul privat, public sau al societății civile dintr-un spațiu rural cu scopul implementării metodelor LEADER de dezvoltare rurală.

Mărimea teritoriului acoperit de GAL poate varia de la o zonă cu o populație de 5.000 de locuitori, până la zone de 150.000 de locuitori.

Spațiul rural din zona acoperită de GAL „Câmpia Burnazului” este o zonă omogenă, formată din următoarele comune: Balaci, Beuca, Buzescu, Călinești, Drăcșenei, Drăgănești de Vede, Drăgănești-Vlașca, Măgura, Rădoiești, Mavrodin, Nenciulești, Orbeasca, Peretu, Plosca, Rădoiești, Scrioaștea, Siliștea Gumești, Stejaru, Vedea, Zâmbreasca.

Zona GAL „Câmpia Burnazului” se confruntă cu numeroase curențe, acestea reprezentând și motivul pentru disparitățile între urban-rural prin prisma tuturor componentelor sale: nivel ridicat de sărăcie, rata ridicată a șomajului, tendința accentuată de îmbătrânire a populației; agricultura fragmentată, puțin tehnologizată, cu o rețineră foarte scăzută a valorii adăugate obținute din prelucrarea și comercializarea produselor; agricultura practică la scară mică, în mare parte la nivelul fermelor de subzistență și semi-subzistență; nivelul scăzut de instruire a persoanelor ocupate din agricultură; migrația tinerilor în zone mai dezvoltate.

Pentru reducerea acestor disparități, una dintre soluții o reprezintă elaborarea și implementarea unei strategii integrate de dezvoltare de către comunitățile locale, având ca punct de plecare nevoile identificate la nivel local și potențialul endogen.

**PREȘEDINTE DE ȘEDINȚĂ,**

Toma Paulica



**Contrasemnează pentru legalitate,**

**SECRETAR GENERAL UAT**

Iuliana CAZAN

Programele, proiectele sau activitățile, după caz, a căror finanțare se asigură din bugetul local, prin care se promovează/consolidează elemente de identitate locală de natură culturală, istorică, obiceiuri și/sau tradiții

| Nr. crt. | Denumirea programului, proiectului sau activității, după caz | Descrierea elementelor de identitate locală de natură culturală, istorică, obiceiurilor și/sau tradițiilor care se promovează/consolidează | Perioada în care se realizează |
|----------|--|--|--------------------------------|
| 0        | 1  | 2  | 3                              |
| 1.       | Nu e cazul   |  |                                |
| 2.       |  |  |                                |
| ...      |  |  |                                |

**PREȘEDINTE DE ȘEDINȚĂ,**  
Toma Paulica



**Contrasemnează pentru legalitate,**  
**SECRETAR GENERAL UAT**  
Iuliana CAZAN