ANEXA NR. 1 la HCL nr. 228 din 29. 10 .2026

ORGANIGRAMA
CLUBULUI SPORTIV „GIROC-CHIȘODA”

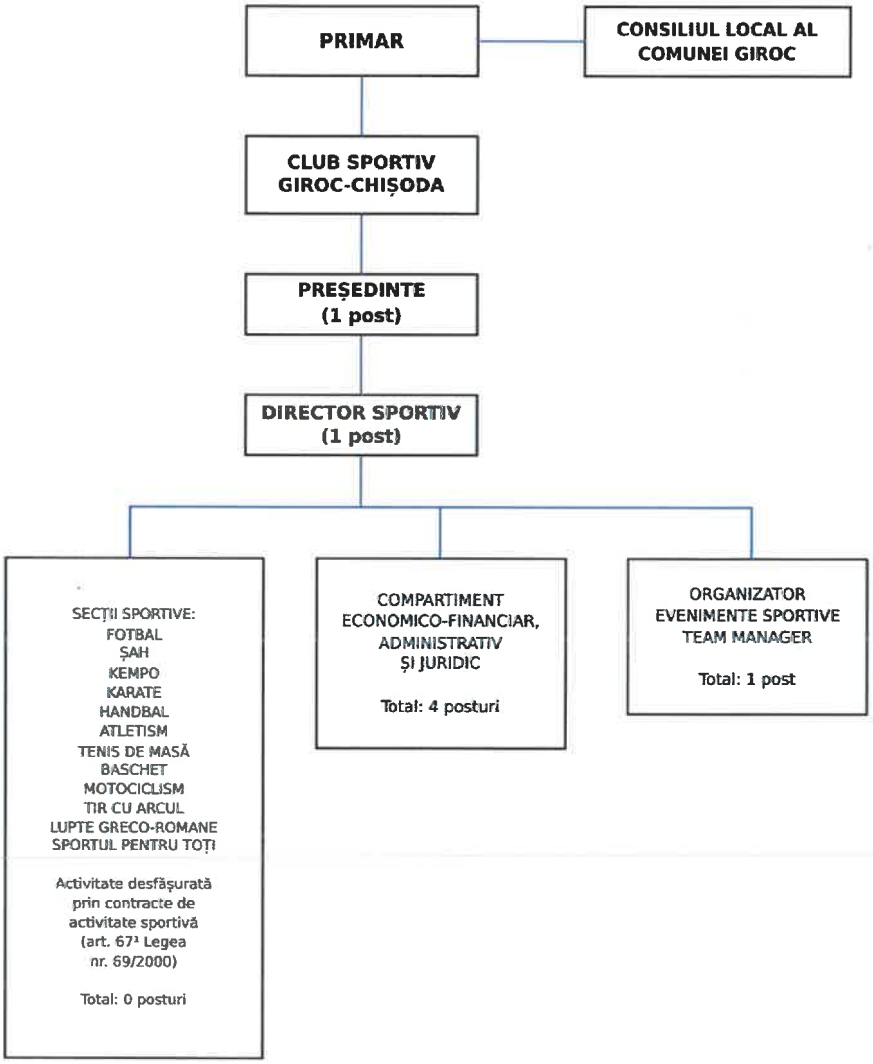

TOTAL POSTURI: 7

PREȘEDINTE DE ȘEDINȚĂ,
Consilier local
Marușca Sergiu-Mihai

CONTRASEMNEAZĂ PENTRU LEGALITATE,
SECRETAR GENERAL
Andreea-Carmina MATEIA