România
Județul Constanța
Comuna Ion Corvin
Consiliul Local

Anexa nr. 1 la HCL nr. 52/30.10.2023

Organigrama comunei Ion Corvin

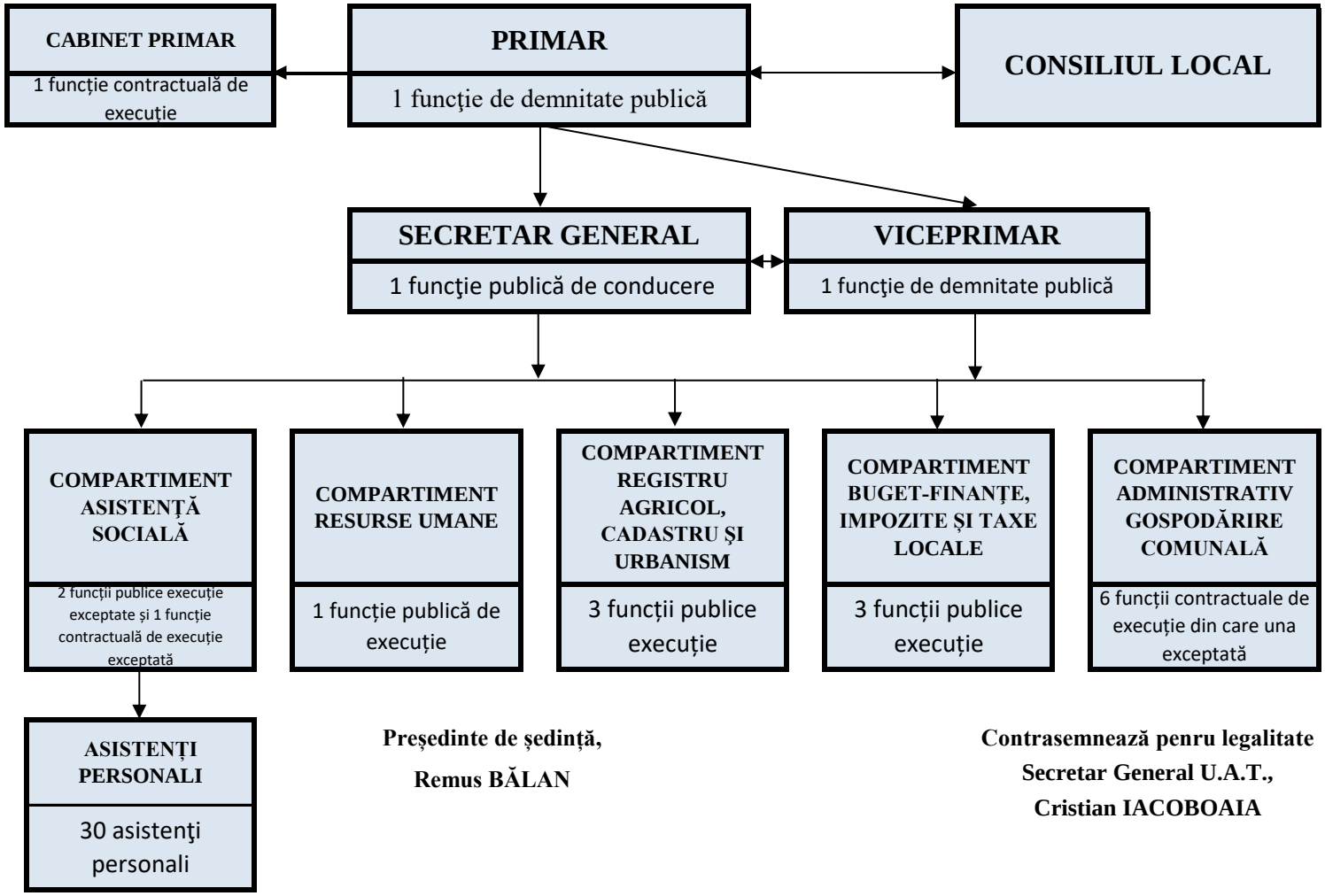

Președinte de ședință,
Remus BĂLAN

Contrasemnează penru legalitate
Secretar General U.A.T.,
Cristian IACOBOAIA