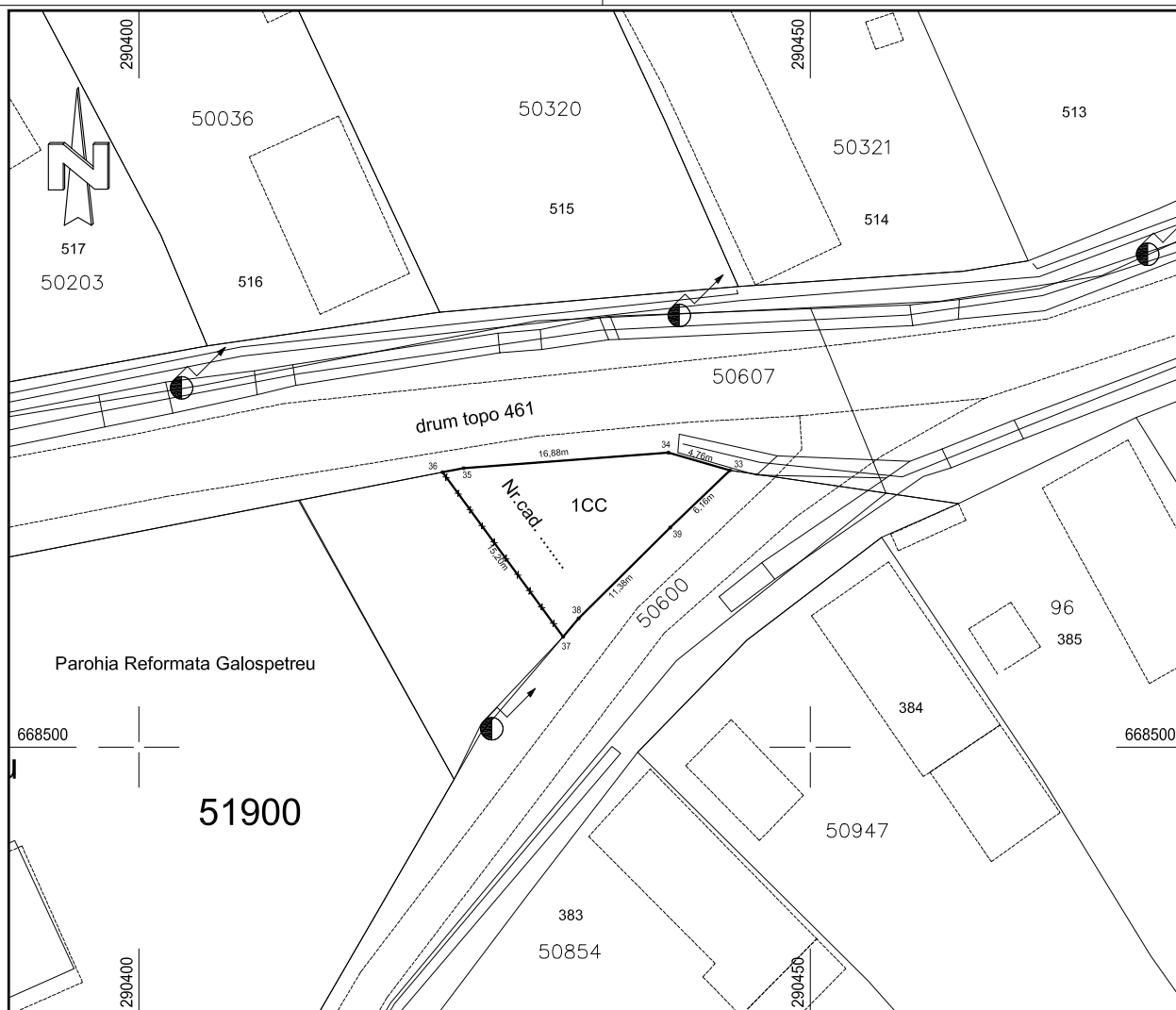

PLAN DE AMPLASAMENT ȘI DELIMITARE A IMOBILULUI

Sc. 1:500

Nr. topo.	Suprafața măsurată a imobilului (mp)	Adresa imobilului
461	146	loc. Galospetreu, intravilan, com. Tarcea, jud. Bihor

Nr. Cartea Funciară	Unitatea Administrativ Teritorială (UAT)
Adev. 7226/22.06.2021	TARCEA

**A. DATE REFERITOARE LA TEREN**

Nr. parcelă	Categoria	Suprafața (mp)	Mențiuni
1	CC	146	Imprejmuit partial cu gard din plasa de sirna si beton
TOTAL		146	

B. DATE REFERITOARE LA CONSTRUCȚII

Cod	Destinația	Suprafața construită la sol (mp)	Mențiuni
TOTAL			

Suprafața totală din măsurători = 146 mp
Suprafața din act = 146 mp

<p>Executant: ing. Sabău Cristian Teodor Categoria D, Seria RO-B-F, Nr. 1647/2014 reprezentant al SC CRIFAND SRL Clasa III, Seria RO-B-J, Nr. 2756/2023 Confirm executarea măsurătorilor la teren, corectitudinea întocmirii documentației cadastrale și corespondența acestora cu realitatea din teren</p>		<p>Inspector</p> <p>Confirm introducerea imobilului în baza de date integrată și atribuirea numărului cadastral</p> <p>Semnătura și ștampila</p>
<p>Data: 18.12.2024</p>		<p>Ștampila BCPI Marghita</p>

