

## ORGANIGRAMA

aparaturii de specialitate al primarului comunei Romuli, serviciilor publice comunale sub autoritatea consiliului local, și a asistenților personali, începând cu 01.06.2025

ANEXA NR. 1  
La H.C.L. Romuli  
Nr. 24 din 30.05.2025

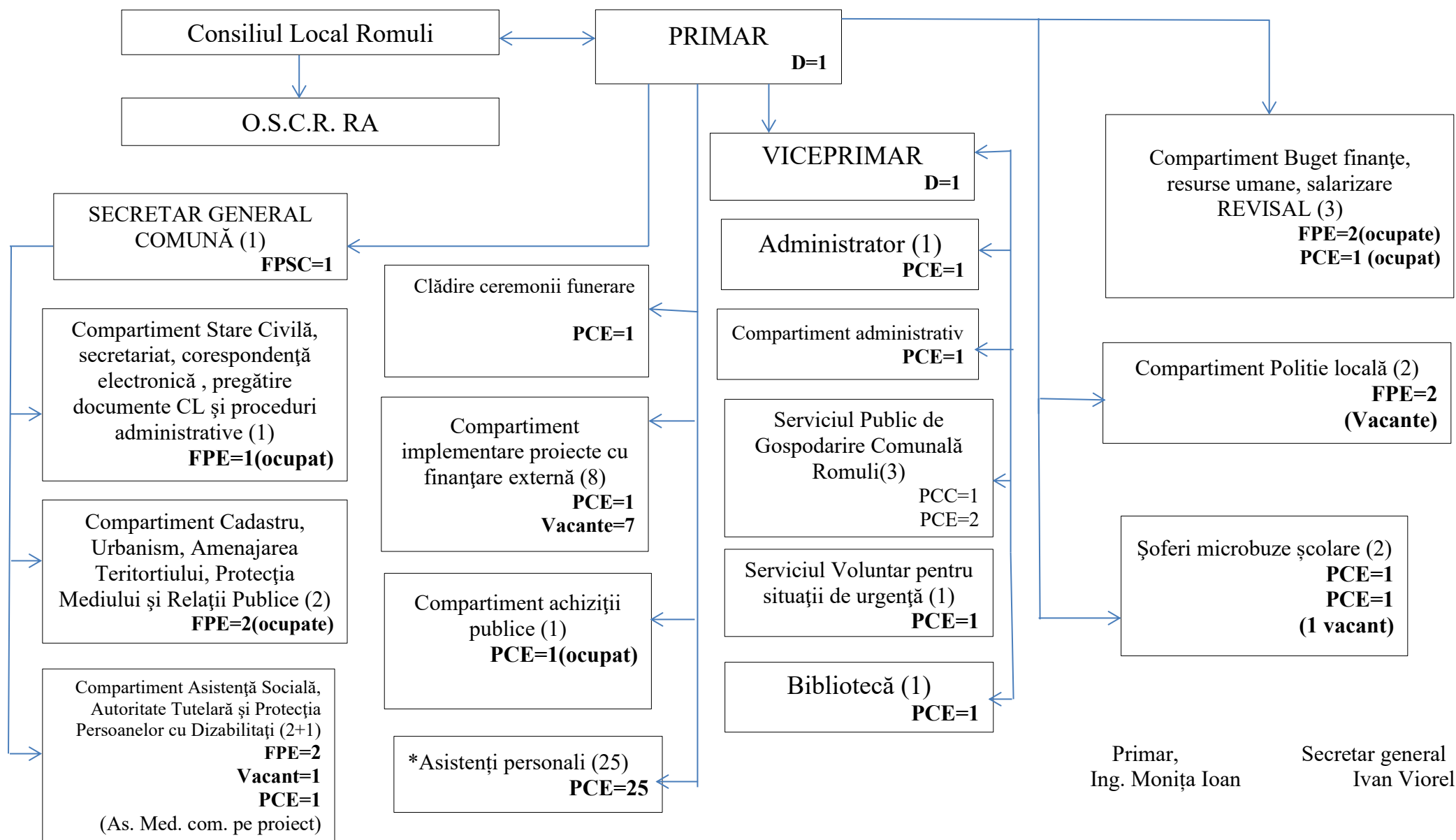

\* Aplicabil începând cu data de 01.07.2025