Consiliul Local al Comunei Timișești

Anexa nr. 2 la PR. H.C.L. nr. 39 din 31.03.2026

ORGANIGRAMA
APARATULUI DE SPECIALITATE AL PRIMARULUI COMUNEI TIMIȘEȘTI

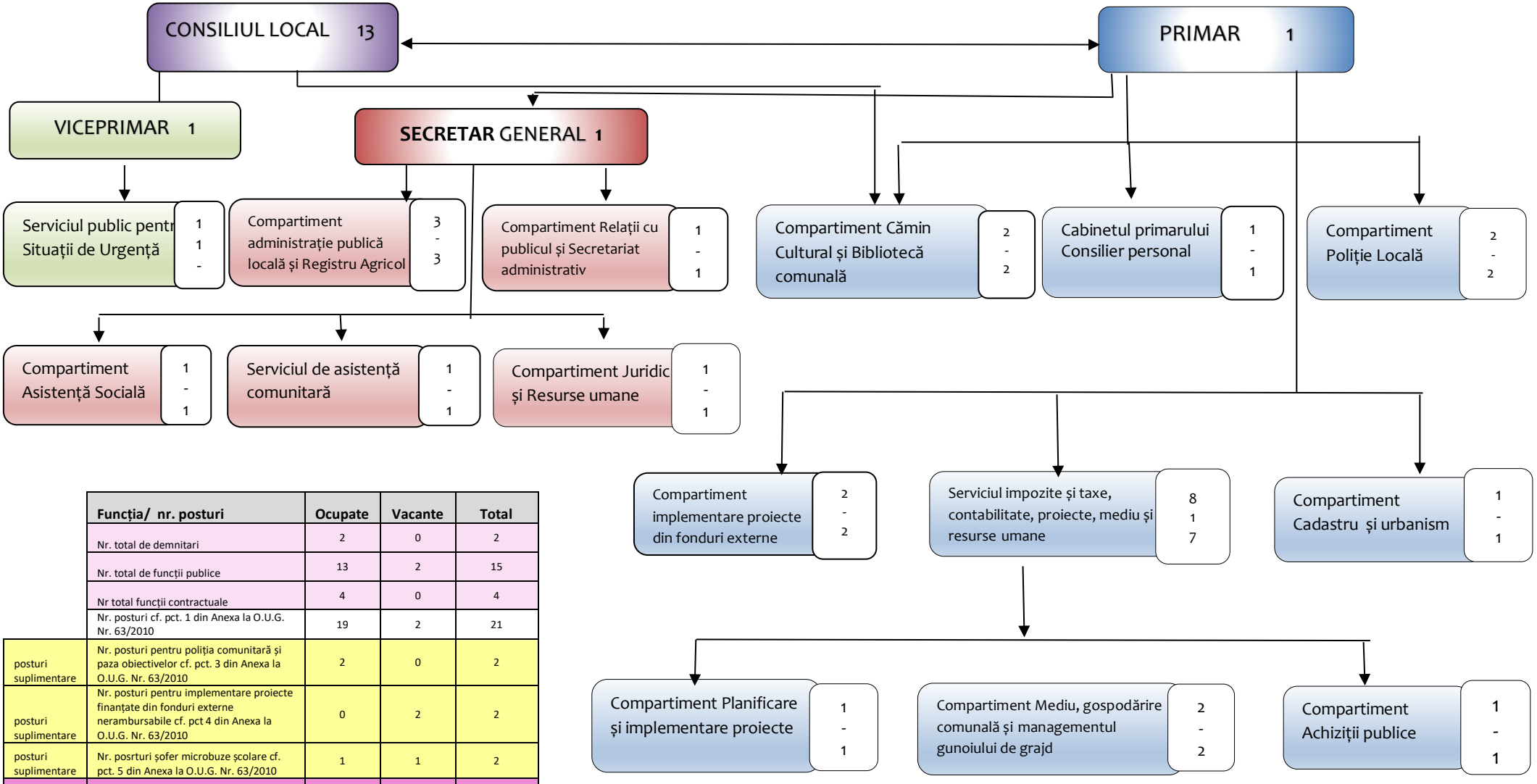

	Funcția/ nr. posturi	Ocupate	Vacante	Total
	Nr. total de demnitari	2	0	2
	Nr. total de funcții publice	13	2	15
	Nr total funcții contractuale	4	0	4
	Nr. posturi cf. pct. 1 din Anexa la O.U.G. Nr. 63/2010	19	2	21
posturi suplimentare	Nr. posturi pentru poliția comunitară și paza obiectivelor cf. pct. 3 din Anexa la O.U.G. Nr. 63/2010	2	0	2
posturi suplimentare	Nr. posturi pentru implementare proiecte finanțate din fonduri externe nerambursabile cf. pct 4 din Anexa la O.U.G. Nr. 63/2010	0	2	2
posturi suplimentare	Nr. posrturi șofer microbuze școlare cf. pct. 5 din Anexa la O.U.G. Nr. 63/2010	1	1	2
	Nr. total posturi cf. O.U.G. Nr. 63/2010 și a adresei instituției Prefectului județului Neamț	22	5	**27**
post exceptat	Nr. posturi sănătate-asistent medical comunitar	1	0	1
post exceptat	Nr. posturi asistență socială	1	0	1
post exceptat	Nr. posturi Cămin cultural și bibliotecă comunală	2	0	2

- Nr. total posturi
- Nr. posturi de conducere
- Nr. posturi de execuție

Primar,
Vasile MĂRCULEȚ

Secretar general,
Corina Maria NISTOR