Anexa ____ la Hotărârea Consiliului Local nr. /2026

CONSILIUL LOCAL DEVA - DIRECȚIA DE ASISTENȚĂ SOCIALĂ DEVA

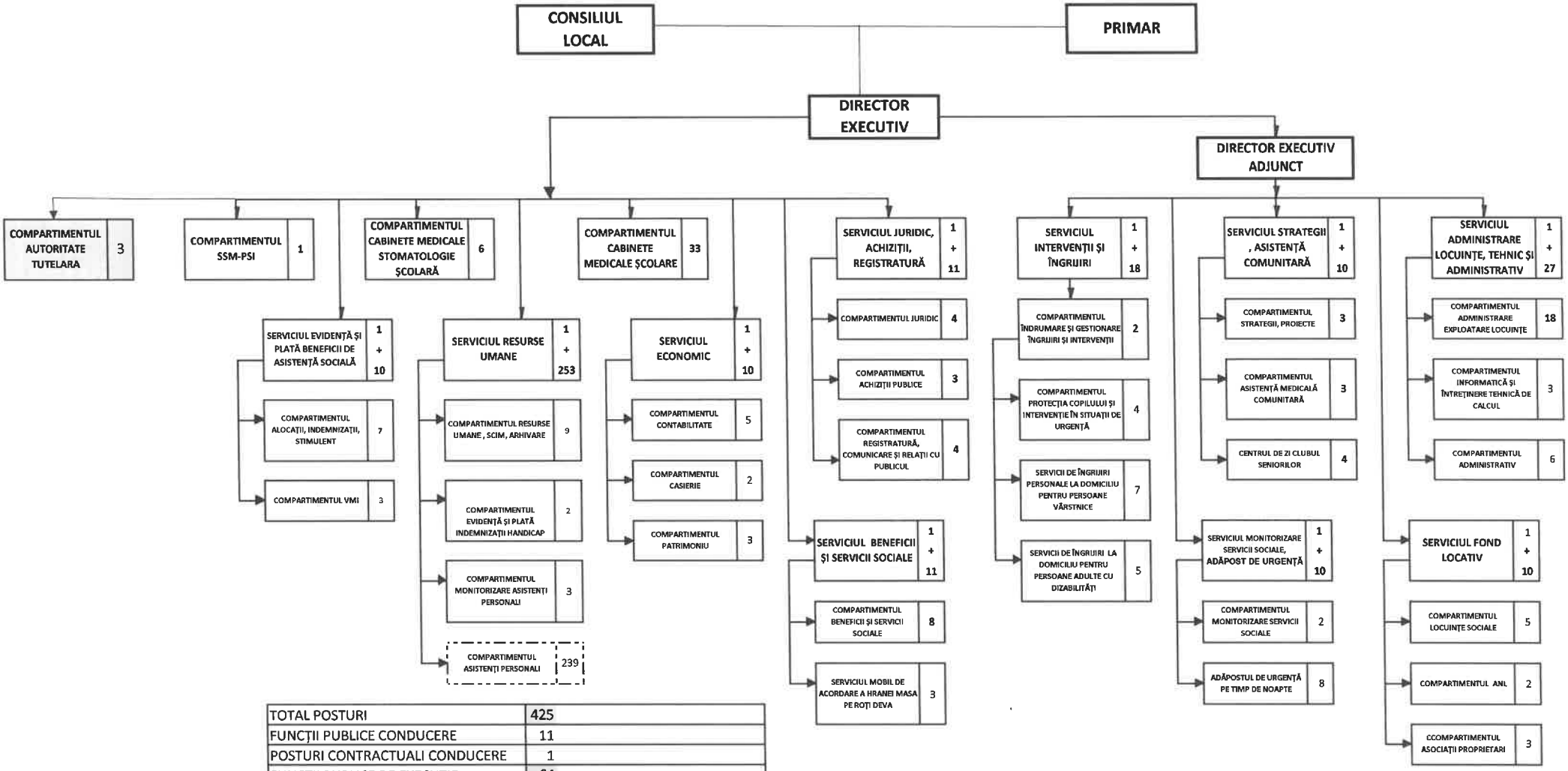

TOTAL POSTURI	425
FUNCȚII PUBLICE CONDUCERE	11
POSTURI CONTRACTUALI CONDUCERE	1
FUNCȚII PUBLICE DE EXECUȚIE	64
POSTURI CONTRACTUALI EXECUȚIE	349 (239 asistenti personali+110)

Deva, la /2026

Primar
Lucian Ioan RUS

AVIZEAZĂ,
Secretar General
Bogdan Ciprian BĂLAN