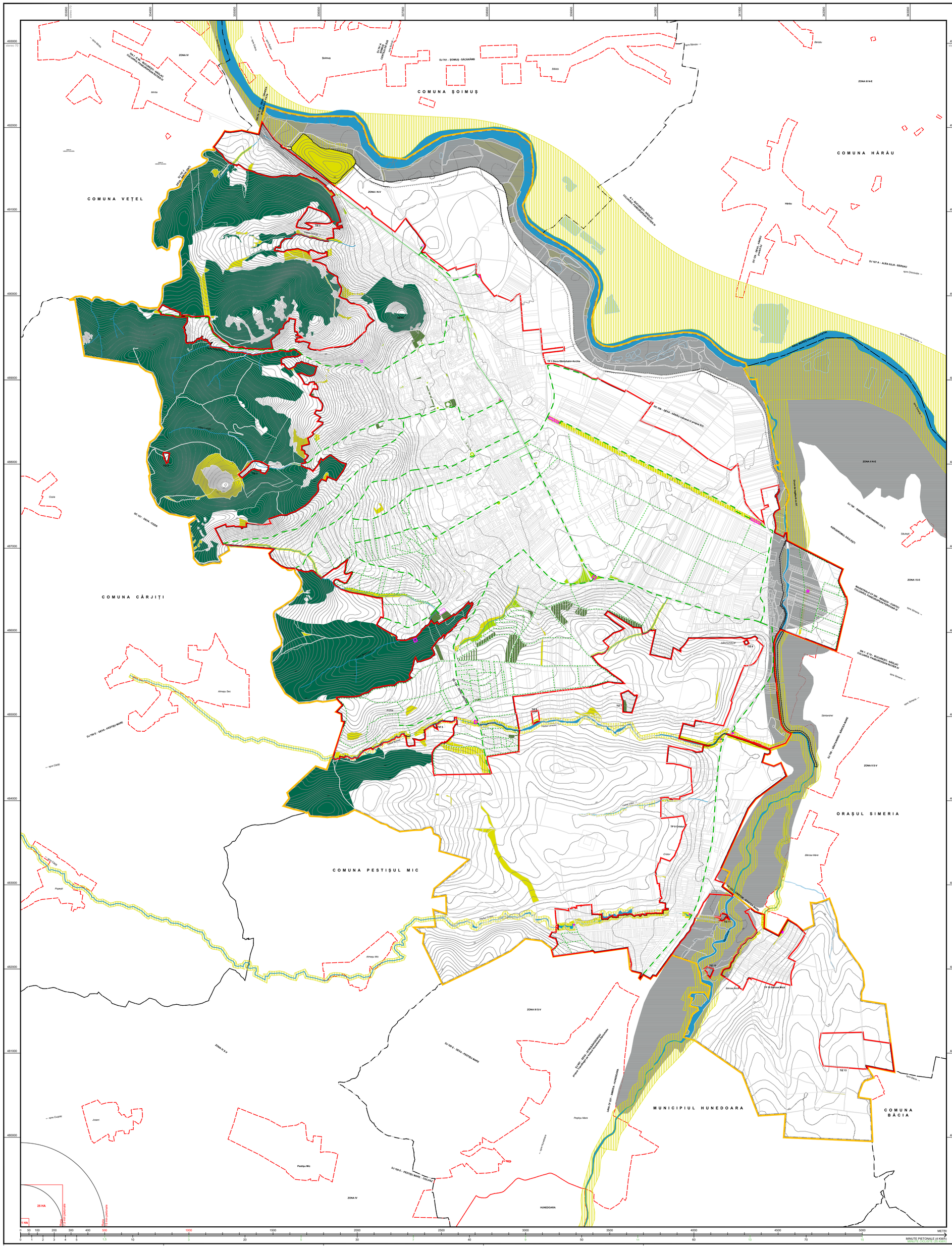

PLAN URBANISTIC GENERAL MUNICIPIUL DEVA

PLANȘA NR.4.1.2 REGLEMENTĂRI ECHIPARE EDILITARĂ. REȚELE DE APE PLUVIALE

LEGENDA

Limite teritoriale

- Limita teritoriului administrativ UAT Deva
- Limita teritoriului municipal
- Limita teritoriului orășenesc
- Limita teritoriului comunal
- Limita teritoriului intravilan propus
- Limita teritoriului intravilan al localităților învecinate
- Limita cadastrală de proprietăți
- Limita de zone funcționale existente
- Limita de zone funcționale propuse

Zonificare funcțională intravilan

Zone funcționale constituite

- Păduri amenajate existente
- Parcuri, scuaruri, zone verzi amenajate existente
- Perdele verzi de protecție existente
- Fâșii verzi plantate existente
- Terenuri acoperite cu ape existente

Reglementări propuse - restructurare

- Restructurarea zonelor de locuințe existente, în Zone pentru perdele verzi de protecție

Reglementări propuse - urbanizare

- Parcuri, scuaruri, zone verzi amenajate existente
- Perdele verzi de protecție propuse

Folosința terenurilor extravilan

Folosința actuală

- Păduri existente
- Păduri tinere, tufișuri existente
- Ape curgătoare existente
- Lacuri și bălți existente
- Sisteme de desecare existente

Reglementări propuse

- Perdele verzi de protecție propuse în extravilan

Alte elemente

- Zone de risc la inundații Probabilitate de depășire 1%
- Diguri de protecție împotriva inundațiilor existente
- Fond construit existent

Rețele tehnico-edilitare și construcții aferente

Rețele de apă și canalizare și construcții aferente majore

- Retea majora de canalizare a apei pluviale existenta
- Retea majora de canalizare a apei pluviale propusă
- Retea majora de rigole pluviale de infiltrație propusă
- Bazine de retentie existente
- Bazine de retentie propuse

specialist RUR
arh. Hanches Ianu Cătălin

Jianu-Catalin Hanches

semnătura electronică bazată pe certificat calificat

viza spre neschimbare Consiliul Județean Hunedoara

viza spre neschimbare Consiliul Local Deva

S.C. DELTA PROJECT S.R.L.
Sediu: TIMIȘOARA str. Gr.Al.Ghica, 3/65/32, TIMIȘOARA
Tel./Fax: 0256 105 115
E-mail: delta.project@yahoo.com
CUI: RO 14678525
Reg.Com.: J35/2440/2002
Cont bnc.: 200 lei

Beneficiar: PRIMARIA MUNICIPIULUI DEVA
Adresa: Piața Unirii, nr. 4, județul Hunedoara

Denumire proiect: PLAN URBANISTIC GENERAL MUNICIPIUL DEVA, JUDEȚUL HUNEDOARA
Locul construcției: Str. Deva, Aurilia, Bănița Mică, Crișter, Sântuhalm

Numar proiect:

Șef proiect	ing. Floresciu C-tin	Scara: 1:10000	Denumire planșă: REGLEMENTARI ECHIPARE EDILITARE RETELE DE APE PLUVIALE
Proiectant specialitate	ing. Cobzarba Liliana		
Verificat	ing. Floresciu C-tin		Planșa nr. 202 - PUG - 4.1.2 - ED

Proiectant general SC ICEBERG SRL Timișoara

Proiect nr. UDG 202/20	Faza PUG	Beneficiar PRIMARIA MUNICIPIULUI DEVA	
Denumirea proiectului: PLAN URBANISTIC GENERAL MUNICIPIUL DEVA, JUD. HUNEDOARA		Denumirea planșei: REGLEMENTARI ECHIPARE EDILITARE RETELE DE APE PLUVIALE	
Șef proiect: Hancheș J.C.		Scara: 1:10 000	Data: mai 2025 - iul.
Proiectat: Floresciu C.		Nr. Desen: 202 - PUG - 4.1.2 - ED	
Desenat: Cobzarbă L.			