

PLAN URBANISTIC GENERAL MUNICIPIUL DEVA

PLAȘA NR.2.1.3.6. SITUAȚIA EXISTENTĂ. DENSITĂȚI

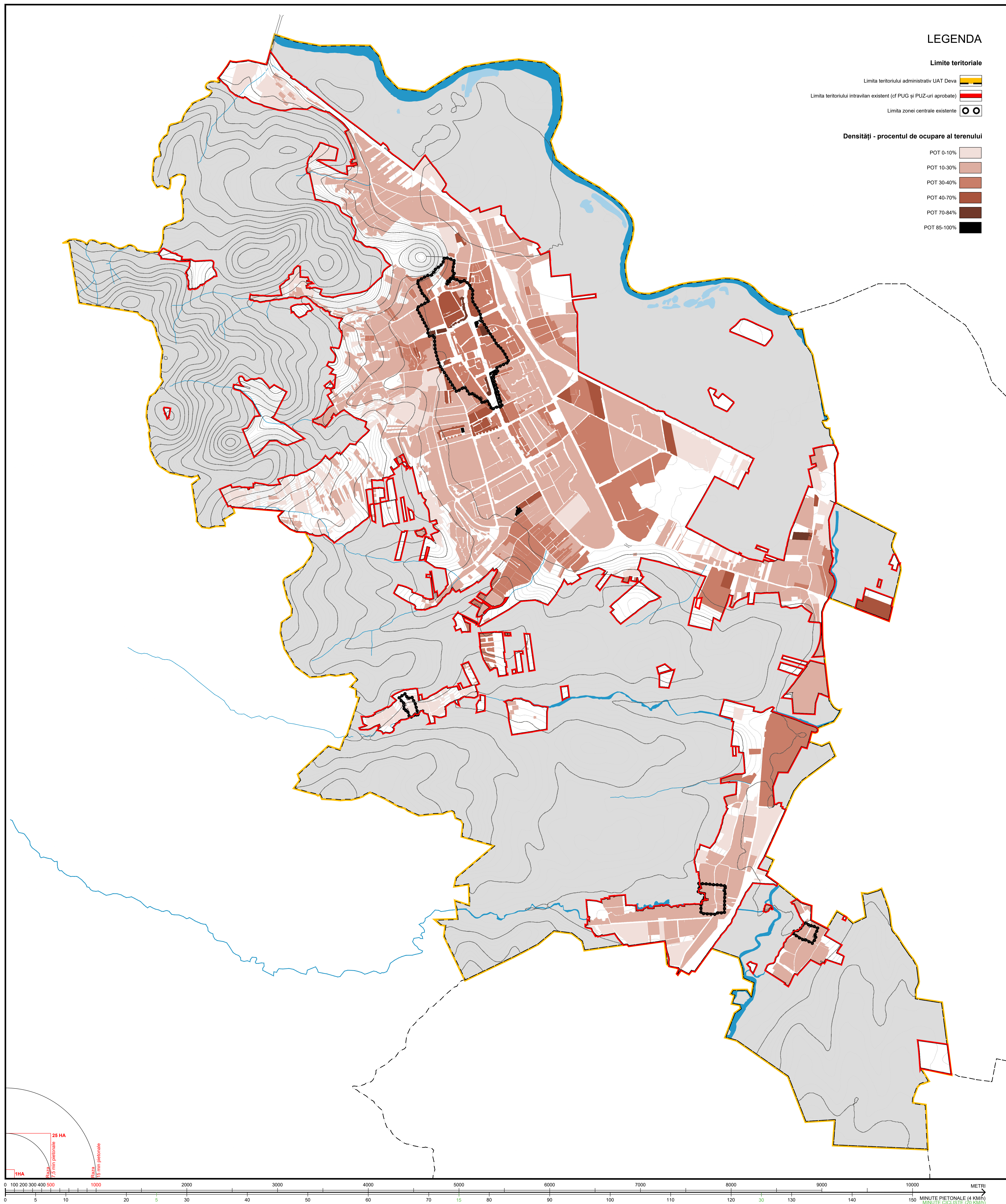

CONCLUZII ANALIZĂ - DENSITĂȚI

DIN PUNCT DE VEDERE AL DENSITĂȚII SUPRAFETELOR CONSTRUITE INTRAVILANUL MUNICIPIULUI PREZINTĂ O DISPUNERE RAREFIATĂ A ȚESUTULUI CONSTRUIT, PROCENTUL ÎNTRE 10-30% FIIND DOMINANT ȘI DESTUL DE COMPACT.

DENSIFICĂRI ALE ȚESUTULUI CONSTRUIT REGĂSIM ÎN ZONA CENTRALĂ, ÎN CADRUL ZONEI INDUSTRIALE DIN DEVA CĂT ȘI ÎN SÂNTUHALM ȘI CRISTUR, DAR ȘI ÎN ZONA REZIDENȚIALĂ ZĂVOI, PRIN SUBDIVIZAREA PARCELELOR TRADIȚIONALE ÎN PARCELE DE MICI DIMENSIUNI ȘI ADÂNCIMI REDUSE (ÎN MULTE CAZURI CU DIMENSIUNI APROPRIATE LĂȚIMII)

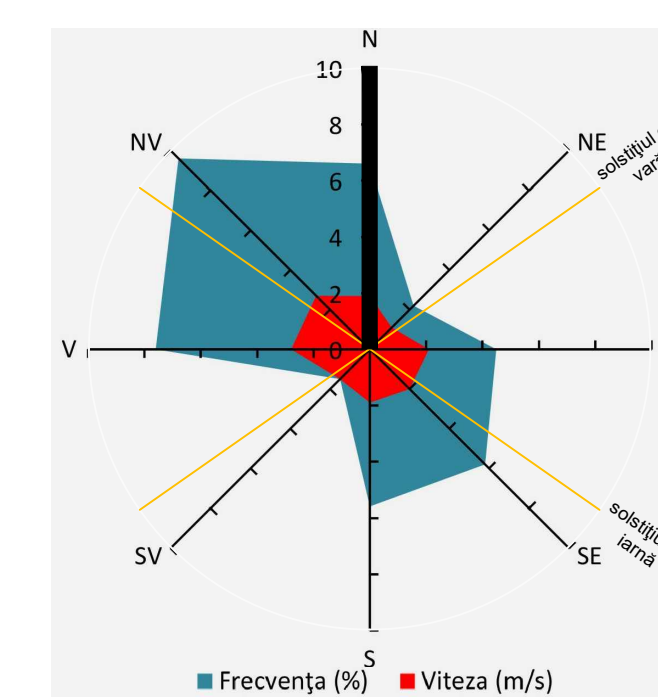

Operatori PUG Ing. Hancuș J.C., Ing. Hancuș J.C.	Viza spre neachibare Consiliul Județean Hunedoara	Viza spre neachibare Consiliul Local Deva
Proiect nr. UDG 202/20	Faza PUG	Biofizic PRIMĂRIA MUNICIPIULUI DEVA
Denumirea proiectului PLAN URBANISTIC GENERAL MUNICIPIUL DEVA, JUD. HUNEDOARA	Denumirea planșii SITUAȚIA EXISTENTĂ. ANALIZA URBANĂ. ANALIZA DEZVOLTĂRII DENSITĂȚI	Scara 1:15.000
Săf proiect Hancuș J.C.	Proiectat Hancuș J.C.	Data apr 2021
Desenat Halcu G.O.		Nr. Desen 202 - PUG - 2.1.3.6 - U