

PLAN URBANISTIC GENERAL MUNICIPIUL DEVA

PLANȘA NR.2.1.2.3. SITUAȚIA EXISTENTĂ. GOSPODĂRIRE COMUNALĂ

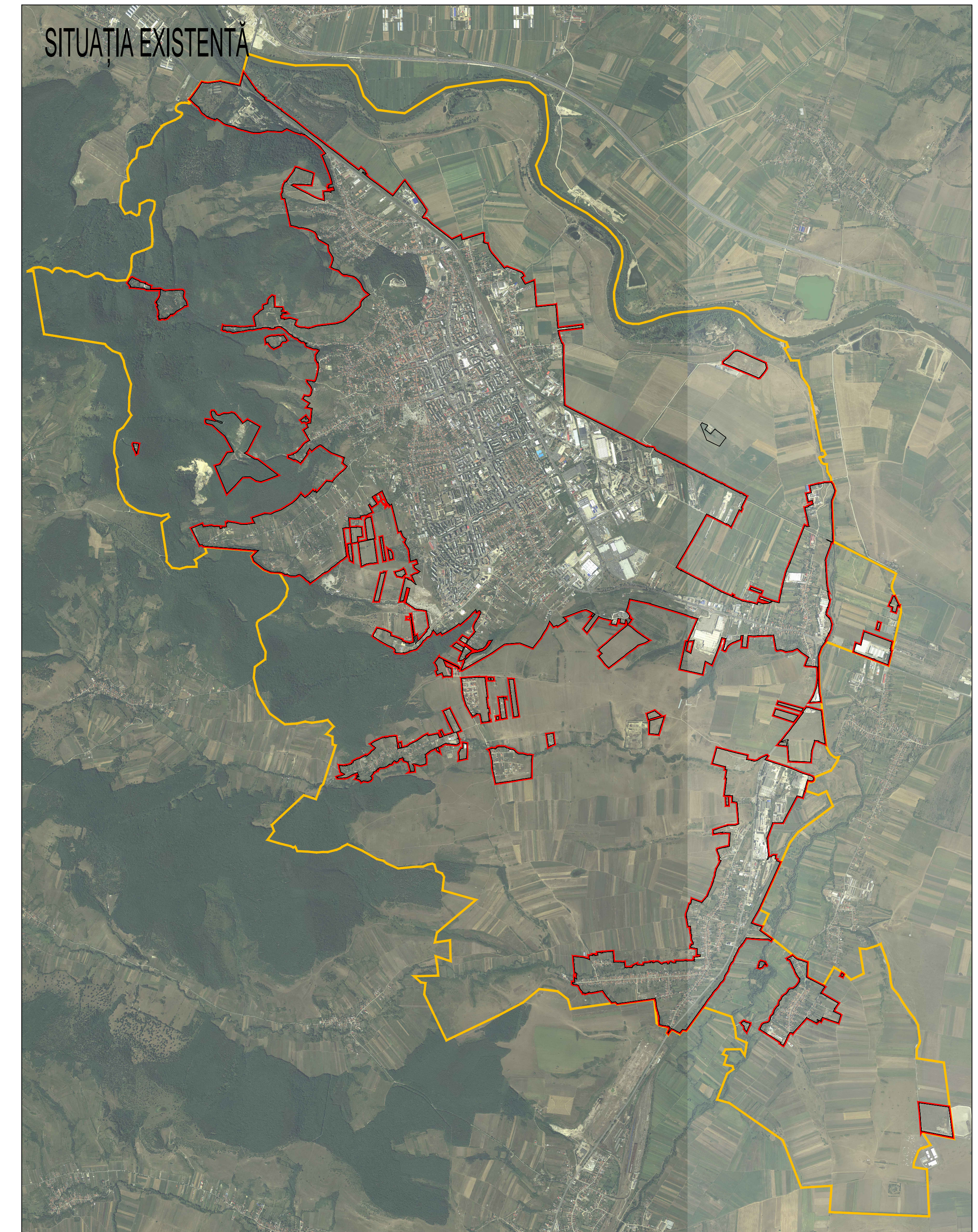

CONCLUZII ANALIZĂ - GOSPODĂRIRE COMUNALĂ

GOSPODĂRIREA COMUNALĂ ESTE BINE GESTIONATĂ ÎN PREZENT.

CIMITIRELE SUNT EXTINSE PRIN PUZ-URI APROBATE DE LA ULTIMUL PUG. CIMITIRUL DE PE STRADA EMINESCU ESTE RELATIV APROAPE DE ZONA CENTRALĂ A MUNICIPIULUI, CU TOATE ACESTE, ÎN PERIOADA URMĂTOARE VA FI NEVOIE DE AMPLASAREA UNUI CIMITIR NOU.

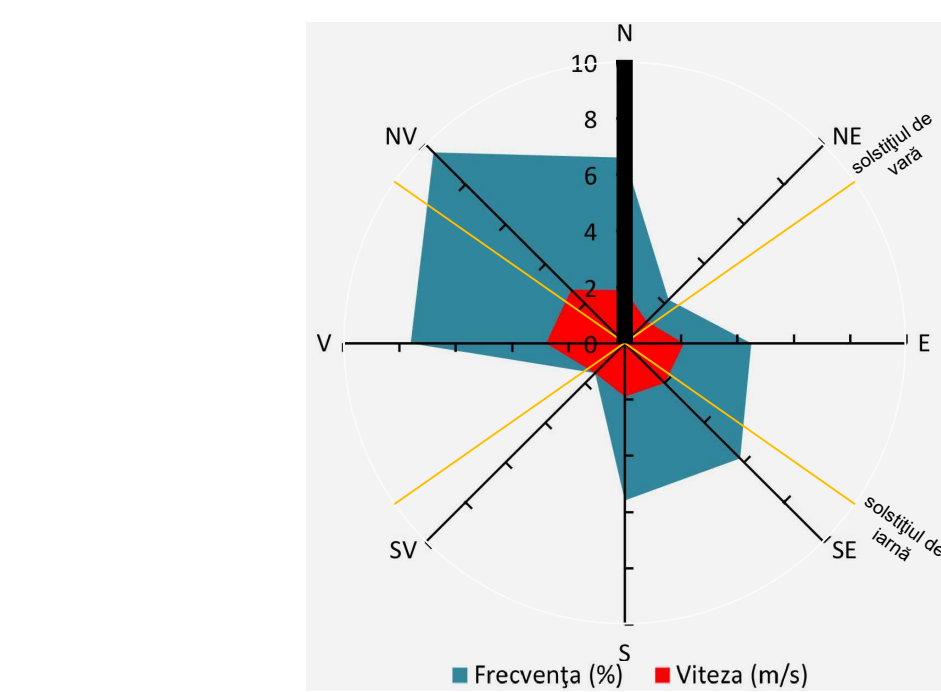

Operatori PUG Ing. Hancșey J.C. și Hancșey G.O.	Viza spre neșchimbare Consiliul Județean Hunedoara	Viza spre neșchimbare Consiliul Local Deva
Proiect nr. UDG 202/20	Faza PUG	Buclet nr. PRIMĂRIA MUNICIPIULUI DEVA
Denumirea proiectului PLAN URBANISTIC GENERAL MUNICIPIUL DEVA, JUD. HUNEDOARA	Denumirea planșii SITUAȚIA EXISTENTĂ. ANALIZA URBANĂ. ANALIZA FUNCȚIONALĂ GOSPODĂRIREA COMUNALĂ	Scara 1:15.000
Săf proiect Hancșey J.C.	Proiectat Hancșey J.C.	Data april 2021
Desenat Hancșey G.O.		Nr. Desen 202 - PUG - 2.1.2.3 - U

LEGENDA

- Limite teritoriale**
- Limita teritoriului administrativ UAT Deva
 - Limita teritoriului intravilan existent (cf PUG și PUZ-uri aprobate)
 - Limita zonei centrale existente

- Zonificare funcțională**
- ZONĂ AFERENTĂ CONSTRUCȚILOR TEHNICO-EDILITARE**
regim de înălțime constant, amplasare în aliniament stradal
 - CENTRU DE SELECTARE / COLECTARE DEȘEURI**
regim de înălțime constant, amplasare în aliniament stradal
 - PEPINIERĂ**
regim de înălțime constant, amplasare în aliniament stradal
 - CIMITIRE**
regim de înălțime constant, amplasare în aliniament stradal
 - TERENURI CU DESTINAȚIE SPECIALĂ**
regim de înălțime constant, amplasare în aliniament stradal

