ROMÂNIA
JUDEȚUL BIHOR
COMUNA BRATCA
CONSILIUL LOCAL
Localitatea Bratca, Nr.126, Cod Poștal: 417080, CIF:4738400;
Web: www.primaria-bratca.ro, Tel. 0259/315650, Fax: 0259/473256
E-mail: primaria.bratca@cjbihor.ro; primariabratca@yahoo.com

H O T Ă R Â R E A Nr.111
Din 27 august 2024

Privind modificarea Statului de Funcţii şi a Organigramei pentru Centrul de Sănătate Multifuncţional Bratca

Având în vedere:

- Adresa nr. 1467/01.08.2024 a Centrului de Sănătate Multifuncţional Bratca, înregistrată la Primăria comunei Bratca sub nr. 2063/06.08.2024, prin care se solicită aprobarea modificării Statului de Funcţii pentru Centrul de Sănătate Multifuncţional Bratca, conform documentaţiei prezentate.
- Documentaţia - Stat de Funcţii şi Organigrama Centrului de Sănătate Multifuncţional Bratca.
- Referatul de aprobare iniţiat de primarul comunei Bratca înregistrat sub nr. 2200/20.08.2024 privind propunerea de modificare a Statului de Funcţii şi a Organigramei pentru Centrul de Sănătate Multifuncţional Bratca, conform documentaţiei prezentate.
- Raportul de specialitate nr. 2201/20.08.2024 întocmit de compartimentul Resurse Umane, cu privire la modificarea Statului de Funcţii şi a Organigramei pentru Centrul de Sănătate Multifuncţional Bratca, conform documentaţiei anexate prezentei hotărâri.
- avizele comisiilor de specialitate din cadrul Consiliului local al comunei Bratca;

În conformitate cu prevederile:

- art 52 alin.1-3) şi alin.8) din O.G nr.70/2002 privind administrarea unităţilor sanitare publice de interes judeţean şi local, cu modificările şi completările ulterioare.
- Legii nr.95/2006 privind reforma în domeniul sănătăţii, cu modificările şi completările ulterioare.
- OMS nr.1470/2011 pentru aprobarea criteriilor privind angajarea şi promovarea în funcţii, grade şi trepte profesionale în unităţile sanitare publice din sectorul sanitar.
- art.6 alin.1) din Ordinul nr.1224/2010 al Ministerului Sănătăţii privind aprobarea normativelor de personal pentru asistenţa medicală spitalicească, precum şi pentru modificarea şi completarea Ordinului ministrului sănătăţii publice nr. 1.778/2006 privind aprobarea normativelor de personal.
- Legii nr.153/2017 privind salarizarea personalului plătit din fonduri publice cu modificările şi completările ulterioare, coroborate cu prevederile Legii 317/2021 a bugetului de Stat pe anul 2022.
- OUG 115/2022 pentru completarea art.1 din Ordonanţa de urgenţă a Guvernului nr. 130/2021 privind unele măsuri fiscal- bugetare, prorogarea unor termene, precum şi pentru modificarea şi completarea unor acte normative
- art.129 alin.2) lit.a) şi d), alin.3) lit.c), alin.7) lit.c), alin.14) din O.U.G nr.57/2019 privind Codul administrativ, cu modificările şi completările ulterioare.

În baza prevederilor art.136, art.139 alin.1) şi art.196 alin.1) lit.a) din O.U.G nr.57/2019 privind Codul administrativ, cu modificările şi completările ulterioare.

Cu **12** voturi pentru, **0** abţineri şi **0** voturi împotrivă.

CONSILIUL LOCAL AL COMUNEI BRATCA
H O T Ă R Ă Ş T E :

Art.1 - Se aprobă modificarea Statului de Funcţii pentru Centrul de Sănătate Multifuncţional Bratca, cu încadrarea în numărul maxim de posturi şi în cheltuielile de personal aprobate în bugetul de venituri şi cheltuieli, conform materialului redat în anexa nr.1, parte integrantă din prezenta hotărâre.

Art.2 - Se aprobă modificarea Organigramei pentru Centrul de Sănătate Multifuncţional Bratca, conform materialului redat în anexa nr.2, parte integrantă din prezenta hotărâre.

Art.3 - Prezenta hotărâre se comunică cu Instituţia Prefectului Judeţului Bihor, primarul comunei Bratca, Centrul de Sănătate Multifuncţional Bratca, iar un exemplar se păstrează la dosarul de şedinţă.

PREŞEDINTE DE ŞEDINŢĂ
GAVRILUŢ IVAN

ROMÂNIA JUDEȚUL BIHOR COMUNA BRATCA CONSILIUL LOCAL

CONTRASEMNEAZĂ
SECRETAR GENERAL
SANDA OLAR

COMUNA BRATCA
CENTRUL DE SANATATE MULTIFUNCTIONAL BRATCA

JUDEȚUL BIHOR
BRATCA, NR. 124
TEL. 0259473341 FAX. 0259473341 MOB. 0766516578
E-mail:csmbratca@yahoo.com

ANEXA NR. 1 LA HCL NR. 111 / 27.08.2024

Nr. de inscriere A.N.S.P.D.C.P 0014068

Nr. Cert. UIG - 1014 - EK - 823
SISTEMUL DE MANAGEMENT
Certificat Conform Standardului
SR EN ISO 9001:2015

AVIZAT PRIMAR

STAT DE FUNCTII

Valabil cu data de 01.08.2024

Nr. crt.	Denumirea functiei (Legea153/2017)	Specialitatea	Nivel studii	Cuantum post	Salar baza	Spor %	Numele si prenumele	Observatii
	CONDUCERE							
1	DIRECTOR	*JURIST*	S	1		-	***GAVRILAS GABRIELA MARIA***	
2	MEDIC COORDONATOR	*MEDIC SPECIALIST*	S	1		-	*VACANT*	
3	CONTABIL SEF	*ECONOMIST IA*	S	1		-	***GAJE VIORICA***	
	COMPARTIMENT FINANCIAR –CONTABILITATE							
4	ECONOMIST	*ECONOMIST I*	S	1		15%	VACANT	2
5	ECONOMIST	*ECONOMIST IA*	S	1		15%	***OPRE AURELIA MARIA***	3
	COMPARTIMENT JURIDIC si RUNOS							
6	REFERENTde SPEC II		S	1		15%	VACANT	1
	ACHIZITII PUBLICE SI CONTRACTARE							
7	REFERENT de SPEC III	*ECONOMIST*	S	1		15%	*SCHIOP MONICA GABRIELA*	2
	COMPARTIMENT TEHNIC si ADMINISTRATIV							
8	MUNCITOR NECALIFICAT		G/M	1		15%	VACANT	1
9	MUNCITOR I		G/M	1		15%	***GAVRILAS CRISTIAN***	5

COMPARTIMENT PIAAM

10	MEDIC SPECIALIST	Epide ologie	S	1			VACANT	2

COMPARTIMENT EVALUARE SI STATISTICA MEDICALA

11	REGISTRATOR		M	1		-	*VACANT*	0
12	ASISTENT MEDICAL	Medicina generala	PL	1		-	***RAD ANDREA CRISTINA***	0

COMPARTIMENT SPITALIZARE DE ZI (19 paturi)

13	MEDIC SPECIALIST	Medicina Interna	S	1		7%	**SEESURRUN AVINASH**	2
14	ASISTENT MEDICAL	Medicina generala	PL	1		15%	***MONE DALIA SILVIA***	4
15	ASISTENT MEDICAL	Medicina generala	PL	1		15%	***POPA LAURA***	4
16	ASISTENT MEDICAL	Medicina generala	PL	1		15%	***OLTEAN CRISTINA***	1
17	ASISTENT PRINCIPAL	Medicina generala	PL	1		15%	***TITAS MIRELA***	3
18	ASISTENT PRINCIPAL	Medicina generala	PL	1		15%	***COSTE AURICA***	5
19	INFIRMIERA		M	1		15%	***MANEA ANA***	5
20	INFIRMIERA		M	1		15%	***TEPELE ANGELA***	4
21	INFIRMIERA		M	1		15%	*VACANT*	5
22	INGRIJITOARE		G	1		15%	***MERA ADELINA ELENA***	5

LABORATOR ANALIZE MEDICALE

23	MEDIC PRIMAR	Med de laborator	S	1		15%	***STEI VIORICA NICOLETA***	3
24	BIOLOG	Biolog	S	1		15%	VACANT	debutant 0
25	ASISTENT MEDICAL	Laborator	PL	1		15%	VACANT	debutant 0
26	INGRIJITOARE		G/M	1		15%	VACANT	5

LABORATOR RADIOLOGIE SI IMAGISTICA MEDICALA

27	MEDIC SPECIALIST	Radiologie	S	1		-	VACANT	2
28	ASISTENT MEDICAL	Radiologie	PL	1		-	VACANT	debutant 0

EXPLORARI FUNCTIONALE

29	ASISTENT MEDICAL	Medicina generala	PL	1		-	VACANT	1

COMPARTIMENT MANAGEMENTUL CALITATII SERVICIILOR MEDICALE

30	MEDIC	Medicina familie	S	1		-	VACANT	1

AMBULATORIU DE SPECIALITATE

CABINET MEDICINA INTERNA

31	MEDIC SPECIALIST	Medicina Interna	S	1		7 %	CRISTEA CRISTINA IONELA	CCC 3
32	MEDIC SPECIALIST	Medicina Interna	S	1		7 %	VACANT	3
33	ASISTENT MEDICAL	Medicina generala	PL	1		7 %	*MARUSCA SORINA FLORINA*	0
34	ASISTENT MEDICAL	Medicina generala	PL	1		7 %	***BONAS ANDREA***	2

CABINET PEDIATRIE

35	MEDIC SPECIALIST	Pediatrie	S	1		7 %	VACANT	2
36	ASISTENT MEDICAL	Medicina generala	PL	1		7 %	VACANT	2

CABINET NEUROLOGIE

37	MEDIC SPECIALIST	Neurologie	S	1		7 %	VACANT	2
38	ASISTENT MEDICAL	Medicina generala	PL	1		7 %	***MATEAS NADIA***	5

CABINET DIABET ZAHARAT, NUTRITIE SI BOLI METABOLICE

39	MEDIC PRIMAR	Diabet zaharat	S	1		7 %	***MOCA MADALINA***	4
40	ASISTENT MEDICAL	Medicina generala	PL	1		7 %	***CABA SIMONA MARIA***	2

CABINET OBSTETRICA -GINECOLOGIE

41	MEDIC SPECIALIST	Obstetric-Ginecol	S	1		7 %	***ALEKSA OLENA***	2
42	ASISTENT MEDICAL	Medicina generala	PL	1		7 %	***SUCIU DAMIAN MALINA***	1

CABINET CARDIOLOGIE

43	MEDIC SPECIALIST	Cardiologie	S	1		7 %	VACANT	2
44	ASISTENT PRINCIPAL	Medicina generala	PL	1		7 %	***CHIRODEA MIHAELA***	2

CABINET PNEUMOLOGIE

45	MEDIC SPECIALIST	Pneumologie	S	1		7 %	VACANT	2
46	ASISTENT MEDICAL	Medicina generala	PL	1		7 %	*MADAR CARMEN*	CCC1

CABINET ENDOCRINOLOGIE

47	MEDIC SPECIALIST	Endocrinologie	S	1		7 %	VACANT	2
48	ASISTENT MEDICAL	Medicina generala	PL	1		7 %	***COPOS IRINA DORINA***	2

CABINET MEDICINA FIZICA si de REABILITARE

49	MEDIC PRIMAR	Medicina fizica si reabil	S	1		7 %	***MICLAU - HODOROG DENISIA***	3
50	MEDIC SPECIALIST	Medicina fizica si reabil	S	1		7%	*VACANT*	3
51	FIZIOKINETOTERAPEUT	RMFR	S	1		7 %	*VACANT*	debutant 0
52	FIZIOKINETOTERAPEUT	RMFR	S	1		7 %	***ANTONESCU RAZVAN RAUL***	0
53	ASISTENT MEDICAL	Medicina generala	PL	1		7 %	*VACANT*	debutant 0

1. Total posturi **53** din care ------ de conducere 3
   ------ de executie 50

2. Total sume prevazute in BVC aprobat pe anul 2024 pentru cheltuieli de personal 3.238 **mii lei.**
3. Intocmit conform normativelor de personal in vigoare cu salariu de incadrare conform Legii nr.153/2017 cu modificarile si completarile ulterioare.

DIRECTOR

Jr. GAVRILAS GABRIELA

CONSILIUL LOCAL BRATCA

ANEXA NR. 2 LA HCL NR. 111/27.08.2024

CENTRUL DE SANATATE MULTIFUNCTIONAL BRATCA

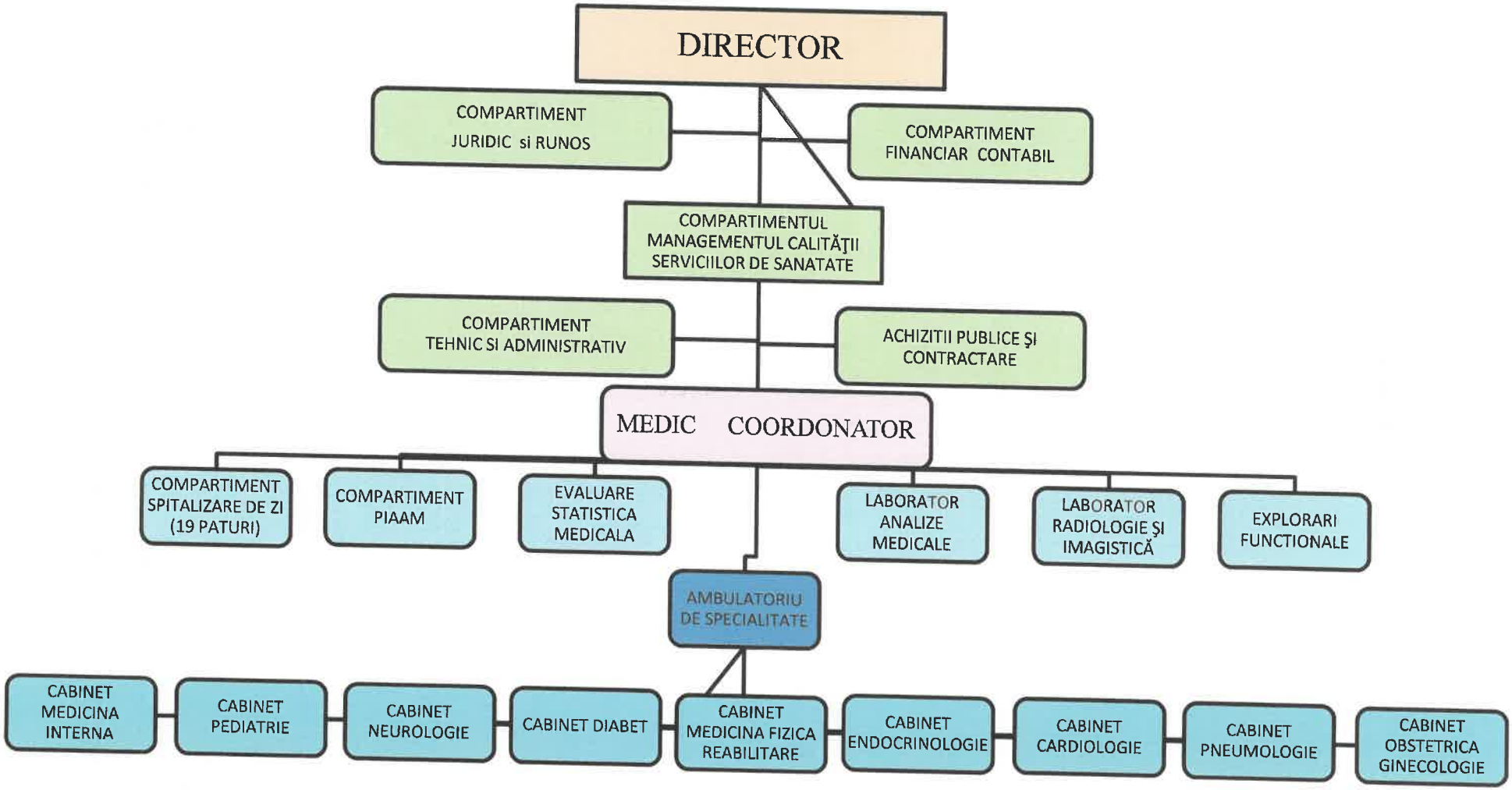

Total posturi 53 din care : - de conducere 3
- de executie 50

DIRECTOR
Jr. GAVRILAS GABRIELA-MARIA

ROMÂNIA
JUDEȚUL BIHOR
COMUNA BRATCA
Compartiment Resurse Umane, Relații cu Publicul și Stare Civilă
Localitatea Bratca, Nr.126, Cod Poștal: 417080, CIF:4738400,
Web: www.primaria-bratca.ro, Tel. 0259/315650, Fax: 0259/473256,
E-mail: primaria.bratca@cjbihor.ro, primariabratca@yahoo.com
Nr. 2200 din 20.08.2024

REFERAT DE APROBARE

A Statului de Funcții și Organigramei pentru Centrul de Sănătate Multifuncțional Bratca.

Având în vedere adresa nr.1467/01.08.2024 a Centrului de Sănătate Multifuncțional Bratca se propune actualizarea Statului de funcții conform anexei nr.1 și a Organigramei conform anexei nr.2.

Ținând seama de prevederile:

- Art 5^2 alin.2), alin.3) și alin.8) din O.G nr.70/2002 privind administrarea unităților sanitare publice de interes județean și local;
- Art.6, alin(1) din Ordinul nr.1224/2010 privind aprobarea normativelor de personal pentru asistența medicală spitalicească, precum și pentru modificarea și completarea Ordinului ministrului sănătății publice nr. 1.778/2006 privind aprobarea normativelor de personal;
- Legii nr.95/2006 privind reforma în domeniul sănătății, cu modificările și completările ulterioare;

În baza prevederilor art.129, alin.2), lit.a), lit d), alin.3), lit.c), alin.7), lit.c), art.196, alin.1), lit.a) din O.U.G. 57/2019 privind Codul administrativ.

PROPUN
Consiliului local al Comunei Bratca:

Aprobarea Statului de Funcții și a Organigramei pentru Centrul de Sănătate Multifuncțional Bratca, conform materialelor anexate, cu încadrarea în numărul maxim de posturi stabilit de legislația din domeniu și în fondurile bugetare anuale alocate.

PRIMAR,
IONUȚ – VIOREL STURZ

ROMÂNIA Primăria Comunei BRATCA Județul BIHOR

ROMÂNIA
JUDEȚUL BIHOR
COMUNA BRATCA
Compartiment Resurse Umane, Relaţii cu Publicul şi Stare Civilă
Localitatea Bratca, Nr.126, Cod Poştal: 417080, CIF:4738400,
Web: www.primaria-bratca.ro, Tel. 0259/315650, Fax: 0259/473256,
E-mail: primaria.bratca@cjbihor.ro, primariabratca@yahoo.com
Nr. 2201din 20.08.2024

RAPORT DE SPECIALITATE

Cu privire la propunerea de aprobare a Statului de funcţii şi a Organigramei pentru Centrul de Sănătate Multifuncţional Bratca.

Prin adresa nr.1467/01.08.2024 a Centrului de Sănătate Multifuncţional Bratca se propune actualizarea Statului de funcţii conform anexei nr.1 şi a Organigramei conform anexei nr.2.

Ţinând seama de prevederile:

Art 5^2 alin.2), alin.3) şi alin.8) din O.G nr.70/2002 privind administrarea unităţilor sanitare publice de interes judeţean şi local, potrivit căruia:

(2) Centrele de sănătate multifuncţionale prevăzute la alin. (1) se pot înfiinţa şi prin reorganizarea unităţilor sanitare publice cu paturi existente, ulterior desfiinţării acestor unităţi prin hotărâre a Guvernului, în condiţiile legii.

(3) Autorităţile administraţiei publice locale pot înfiinţa şi centre de sănătate multifuncţionale, ca unităţi sanitare cu personalitate juridică, prin act administrativ al conducătorului autorităţii administraţiei publice locale, cu avizul conform al Ministerului Sănătăţii şi al Ministerului Administraţiei şi Internelor.

(8) Structura organizatorică şi modificarea structurii centrelor de sănătate multifuncţionale cu personalitate juridică se aprobă prin act administrativ al conducătorului autorităţii administraţiei publice locale, cu avizul conform al Ministerului Sănătăţii.

Legii nr.95/2006, republicată, privind reforma în domeniul sănătăţii, cu modificările şi completările ulterioare.

Art. 6. alin 1) din Ordinul nr. 1224/2010 privind aprobarea normativelor de personal pentru asistenţa medicală spitalicească, precum şi pentru modificarea şi completarea Ordinului ministrului sănătăţii publice nr. 1.778/2006 privind aprobarea normativelor de personal, potrivit căruia:

(1) Numărul de posturi, pe categorii de personal, între limita minimă şi maximă, se stabileşte de managerul fiecărei unităţi sanitare cu personalitate juridică, potrivit structurilor medicale aprobate, cu încadrarea în cheltuielile de personal aprobate ca limită maximă prin bugetul anual de venituri şi cheltuieli.

În baza prevederilor art.129, alin.2), lit.a), lit d), alin.3), lit.c), alin.7), lit.c), art.196, alin.1), lit.a) din O.U.G. 57/2019 privind Codul administrativ, potrivit cărora:

Articolul 129 Atribuţiile consiliului local

(2) Consiliul local exercită următoarele categorii de atribuţii:

a) atribuţii privind unitatea administrativ-teritorială, organizarea proprie, precum şi organizarea şi funcţionarea aparatului de specialitate al primarului, ale instituţiilor publice de interes local şi ale societăţilor şi regiilor autonome de interes local;

d) atribuţii privind gestionarea serviciilor de interes local;

3) În exercitarea atribuţiilor prevăzute la alin. (2) lit. a), consiliul local:

c) aprobă, în condiţiile legii, la propunerea primarului, înfiinţarea, organizarea şi statul de funcţii ale aparatului de specialitate al primarului, ale instituţiilor publice de interes local, reorganizarea şi statul de funcţii ale regiilor autonome de interes local, precum şi înfiinţarea, reorganizarea sau desfiinţarea de societăţi de interes local şi statul de funcţii al acestora;

(7) În exercitarea atribuţiilor prevăzute la alin. (2) lit. d), consiliul local asigură, potrivit competenţei sale şi în condiţiile legii, cadrul necesar pentru furnizarea serviciilor publice de interes local privind:

c) sănătatea;

Articolul 196 Tipurile de acte administrative

(1) În exercitarea atribuţiilor ce le revin, autorităţile administraţiei publice locale adoptă sau emit, după caz, acte administrative cu caracter normativ sau individual, după cum urmează:

a) consiliul local şi consiliul judeţean adoptă hotărâri;

Faţă de cele mai sus prezentate consiliul local va adopta hotărârea cuvenită.

RESURSE UMANE,
BILA FLORINA – MIHAELA

ROMÂNIA Primăria Comunei BRATCA Judeţul BIHOR

COMUNA BRATCA
CENTRUL DE SANATATE MULTIFUNCTIONAL BRATCA

JUDEȚUL BIHOR
BRATCA, Nr. 124
TEL. 0259473341 FAX. 0259473341 MOB. 0766516578
E-mail:csmbratca@yahoo.com

Nr. de inscriere A.N.S.P.D.C.P 0014068

Nr. certificat
Nr. Cert. UIG - 1014 - EK - 8
SISTEMUL DE MANAGEME
Certificat Conform Standardu
SR EN ISO 9001:2015

Nr. *1467* din *01.08.2024*

Judeţul Bihor
Primăria Comunei Bratca
Nr. 2063 din 06.08.2024

CATRE
CONSILIUL LOCAL AL COMUNEI BRATCA

Subscrisa **CENTRUL DE SANATATE MULTIFUNCTIONAL BRATCA** cu sediul in Bratca, nr. 124, jud. Bihor, avand CUI 31074580,

Avand in vedere cresterea volumului de munca in in activitatea medicala, in special in cadrul Laboratorului de Analize Medicale

Tinand seama de calitatea actului medical care poate sa se imbunatateasca sau sa scada, atat prin factorul tehnologic cat si prin factorul uman,

Luand in calcul motivatiile referatului nr.1330/17.07.2024

In scopul unei bune organizari si desfasurari a activitatii la nivelul CSM Bratca, si pentru evitarea scaderii calitatii actului medical, sau a profesionalismului prin prisma personalului insuficient sau necalificat, se impune revizuirea Statului de Functii, adaptarea acestuia la nevoile reale si in concordanta cu normativele de personal in vigoare la data prezentei

In consecinta, prin prezenta va solicitam a ne aproba modificarea Statului de Functii al unitatii, incepand cu data de 01.08.2024 in forma prezentata in anexa 1, precum si Organigrama intocmita potrivit structurii organizatorice avizata de Ministerul Sanatatii cu nr. XI/A/16456/NB/1307/03.04.2014, prevazuta in anexa 2 la prezenta.

Astfel, in urma reanalizarii legislatiei si luand in considerare calculul normarii personalului conform OMS 1224/2010, propun modificarea, respectiv actualizarea Statului de Functii al CSM Bratca, dupa cum urmeaza:

-Poz.24 SF – postul vacant de Chimist debutant la LABORATOR DE ANALIZE MEDICALE, se transformă în BIOLOG DEBUTANT studii superioare, cu menținerea gradației 0, si pastrandu-si aceeasi pozitie in noul stat de functii, respectiv nr.24 .

Motivele care stau la baza deciziei sunt ca in cadrul LABORATORULUI de ANALIZE MEDICALE, a fost achizitionata aparatura noua, performanta, prin care am reusit sa diversificam serviciile oferite, considerent pentru care s-a constatat o crestere semnificativa a adresabilitatii. In acest context si avand drept scop cresterea calitatii actului medical, apreciem ca fiind necesar prezenta in laborator de personal de specialitate si calificat, in vederea desfasurarii activitatii medicale in conditii optime. Totodata, luand in calcul si strategia pe termen lung, de a completa activitatea laboratorului si cu un compartiment de microbiologie, se impune completarea Statului de Functii cu **un post de Biolog** - cu competenta in domeniul medical si care potrivit legislatiei in vigoare are dreptul la iniţiativă şi decizie în ceea ce priveşte tehnicile şi aparatele de laborator pentru executarea cu maximă operativitate şi răspundere a analizelor solicitate, sub semnătură. Potrivit modificarii mai sus mentionate, apreciem ca LABORATORUL de ANALIZE MEDICALE, va putea functiona in cele mai bune conditii, intr-un mediu sigur si confortabil, cu personal de specialitate calificat, dar si dotat cu aparatura de ultima generatie.

Totodata va fac cunoscut ca Statul de Functii propus **reflecta numarul total de posturi** (vacante si ocupate) stabilite pe categorii de personal si tipuri de activitati, conform OMS 1224/2010, **la limita minima**, si cu incadrarea in bugetul de venituri si cheltuieli.

In speranta ca veti da curs solicitarii noastre, va multumim anticipat.

DIRECTOR
Jr. Gavrilas Gabriela

ROMÂNIA
JUDEȚUL BIHOR
COMUNA BRATCA
CONSILIUL LOCAL
Localitatea Bratca, Nr.126, Cod Poștal: 417080, CIF:4738400;
Web: www.primaria-bratca.ro, Tel. 0259/315650, Fax: 0259/473256
E-mail: primaria.bratca@cjbihor.ro; primariabratca@yahoo.com

Anexa nr. 4

Comisia Economică

AVIZUL

Nr. 115 din 27.08.2024 pentru P.H.C.L. nr. 115/26.08.2024 privind
Modificare Stat funcții și organigramă C.S.M. Bratca

Având în vedere necesitatea avizării P.H.C.L. nr. 115 /26.08.2024 privind,
Modificare stat funcții și organigramă CSM Bratca

în temeiul prevederilor art. 125 alin. (1) lit. b) din Ordonanța de urgență a Guvernului nr. 57/2019 privind Codul administrativ, cu modificările şi completările ulterioare, respectiv al prevederilor art. 15 alin. (1) lit. b) din Regulamentul de organizare şi funcţionare a consiliului local,

Comisia Economică adoptă următorul aviz.

Articolul 1

Se avizează favorabil/nefavorabil proiectul de hotărâre a consiliului local nr. 115/26.08.2024 privind
Modificare stat funcții și organigramă CSM Bratca

cu .....amendament/e/ fără amendamente.

Articolul 2

Amendamentele şi observaţiile membrilor comisiei se regăsesc în anexa care face parte integrantă din prezentul aviz.

Articolul 3

Prezentul aviz se comunică prin grija secretarului comisiei, în termenul recomandat, secretarului general al Comunei Bratca Bratca.

Preşedintele Comisiei
Ioanel
(prenumele şi numele)

Secretarul Comisiei
Sucan Alexandru
(prenumele şi numele)

ROMÂNIA JUDEȚUL BIHOR COMUNA BRATCA CONSILIUL LOCAL

ROMÂNIA
JUDEȚUL BIHOR
COMUNA BRATCA
CONSILIUL LOCAL
Localitatea Bratca, Nr.126, Cod Poștal: 417080, CIF:4738400;
Web: www.primaria-bratca.ro, Tel. 0259/315650, Fax: 0259/473256
E-mail: primaria.bratca@cjbihor.ro; primariabratca@yahoo.com

Anexa nr. 4

Comisia .....Juridică.....

AVIZUL

Nr. 116 din 27.08.2024 pentru P.H.C.L. nr. 116 / 26.08.2024 privind
Modificarea Organigramei pt C.S. Multifunctional Bratca

Având în vedere necesitatea avizării P.H.C.L. nr. 116 / 26.08.2024 privind, ...
Modificarea Organigramei pt C.S. Multifunctional Bratca

în temeiul prevederilor art. 125 alin. (1) lit. b) din Ordonanța de urgență a Guvernului nr. 57/2019 privind Codul administrativ, cu modificările și completările ulterioare, respectiv al prevederilor art. 15 alin. (1) lit. b) din Regulamentul de organizare și funcționare a consiliului local,

Comisia .....Juridică..... adoptă următorul aviz.

Articolul 1

Se avizează favorabil/nefavorabil proiectul de hotărâre a consiliului local nr. 116 / 26.08.2024 privind
Modificarea Organigramei pt C.S. Multifunctional Bratca
.....,

cu .....amendament/e/ fără amendamente.

Articolul 2

Amendamentele și observațiile membrilor comisiei se regăsesc în anexa care face parte integrantă din prezentul aviz.

Articolul 3

Prezentul aviz se comunică prin grija secretarului comisiei, în termenul recomandat, secretarului general al Comunei Bratca Bratca.

Președintele Comisiei
(prenumele și numele)

Secretarul Comisiei
Camelia Liviu
(prenumele și numele)

ROMÂNIA JUDEȚUL BIHOR COMUNA BRATCA CONSILIUL LOCAL

ROMÂNIA
JUDEȚUL BIHOR
COMUNA BRATCA
CONSILIUL LOCAL
Localitatea Bratca, Nr.126, Cod Poștal: 417080, CIF:4738400;
Web: www.primaria-bratca.ro, Tel. 0259/315650, Fax: 0259/473256
E-mail: primaria.bratca@cjbihor.ro; primariabratca@yahoo.com

Anexa nr. 4

Comisia ....PHV. CULTURĂ....

AVIZUL

Nr. 116 din 27.08.2024 pentru P.H.C.L. nr. 116/ 28.08.2024 privind modificarea Statului de Funcții și a Organigramei pentru Centrul de Sănătate Multifunctional Bratca

Având în vedere necesitatea avizării P.H.C.L. nr. 116 ... 26.08.2024 privind, modificarea statului de funcții și a organigramei pentru Centrul de Sănătate Multifunctional Bratca

în temeiul prevederilor art. 125 alin. (1) lit. b) din Ordonanța de urgență a Guvernului nr. 57/2019 privind Codul administrativ, cu modificările şi completările ulterioare, respectiv al prevederilor art. 15 alin. (1) lit. b) din Regulamentul de organizare şi funcţionare a consiliului local,

Comisia ....PHV. CULTURĂ.... adoptă următorul aviz.

Articolul 1

Se avizează favorabil/nefavorabil proiectul de hotărâre a consiliului local nr. 116 26.08.2024 privind modificarea Statului de Funcții și a Organigramei pentru Centrul de Sănătate Multifunctional Bratca

cu ....amendament/e/ fără amendamente.

Articolul 2

Amendamentele şi observaţiile membrilor comisiei se regăsesc în anexa care face parte integrantă din prezentul aviz.

Articolul 3

Prezentul aviz se comunică prin grija secretarului comisiei, în termenul recomandat, secretarului general al Comunei Bratca Bratca.

Preşedintele Comisiei

(prenumele şi numele)

ROMÂNIA JUDEȚUL BIHOR COMUNA BRATCA CONSILIUL LOCAL

Secretarul Comisiei

(prenumele şi numele)

COPOS IRINA-DORINA