ROMANIA
JUDETUL IASI
COMUNA VALEA LUPULUI
CONSILIUL LOCAL

HOTĂRÂRE nr. 05 /28.01.2021

privind emiterea acordului Consiliului Local al Comunei Valea Lupului, către S.C. DELGAZ GRID S.A., necesar executării lucrării "Alimentare cu energie electrică şase locuinţe colective amplasate în Sat Valea Lupului, Comuna Valea Lupului, jud. Iaşi ", aparţinând S.C. LIFE PLUS S.R.L.

Consiliul Local al Comunei Valea Lupului, întrunit în şedinţa ordinară din data de 28.01.2021

Luând în dezbatere Proiectul de hotărâre nr. 05/15.01.2021 iniţiat de domnul Primar Florin Liviu Dulgheru, precum şi referatul de aprobare al acestuia,

Analizând referatul de specialitate al Compartimentului Patrimoniu, înregistrat sub nr. 1123/15.01.2021;

Văzând cererea nr. 23719/21.12.2020, prin care S.C. LIFE PLUS S.R.L., în calitate de beneficiar al lucrării "Alimentare cu energie electrică şase locuinţe colective amplasate în Sat Valea Lupului, Comuna Valea Lupului, jud. Iaşi", solicită emiterea acordului pentru realizarea lucrării, acord prealabil obţinerii autorizaţiei de construire – alimentarea cu energie electrică, solicitat potrivit prevederilor legale.

Lunând în considerare prevederile art. 12 şi art. 14 ale Legii nr. 123/2012 a energiei electrice şi a gazelor naturale, cu modificările şi completările uterioare, precum si ale art. 554 alin (2), art. 862 alin. (1) şi ale art 874 alin. (1) Cod Civil;

Având în vedere avizul favorabil al Comisiei de juridice, de disciplină, linişte publică şi drepturi cetăţeneşti nr. 1 şi avizul favorabil al Comisiei de amenajarea teritoriului, urbanism, administrarea domeniului public şi privat al comunei, transport şi mediu nr. 3;

Având în vedere Dispoziţia Primarului nr. 311/15.12.2020 privind delegarea atributii de secretar general al UAT Comuna Valea Lupului, doamnei Lupu Emilia, consilier achizitii publice principal – Compartiment Achizitii publice si investitii in cadrul aparatului de specialitate al primarului comunei Valea Lupului, judetul Iasi.

În temeiul prevederilor art. 129 alin. (2) lit. c), precum şi ale art. 196, alin. (1), lit. "a" din OUG nr. 57/2019 privind Codul Administrativ, cu modificările si completarile ulterioare,

HOTĂRĂŞTE:

Art. 1. Se emite acordul Consiliului Local al Comunei Valea Lupului necesar executării lucrării "Alimentare cu energie electrică şase locuinţe colective amplasate în Sat Valea Lupului, Comuna Valea Lupului, jud. Iaşi" aparţinând S.C. LIFE PLUS S.R.L., către S.C. Delgaz Grid S.A, lucrare ce se va executa, prin săpătură, astfel:

– alimentarea de bază pe teren domeniu privat al Comunei Valea Lupului, pe o lungime de 110,00 ml

- alimentarea de rezervă pe Strada Magnoliei şi Fundacul Magnoliei conform documentaţiei anexate, ce face parte din prezenta hotărâre.

Art. 2 Se aprobă instituirea dreptului de uz şi servitute pentru reţeaua electrică, precum şi a servituţii de trecere cu piciorul si cu mijloace auto pentru lucrari de realizare şi mentenanţa linie eletrica LES 0,4 kV, cu titlu gratuit pe toata durata de existenta a capacitatii energetice, pe Strada Magnoliei, Fundacul Magnoliei – domeniu public al Comunei Valea Lupului şi pe terenul domeniu privat al comunei Valea Lupului.

Art. 3 Beneficiarul va avea în vedere ca lucrarea să se execute fără a afecta circulaţia auto şi pietonală. Se va reface amplasamentul distrus la parametri iniţiali.

Art. 4. Prezenta hotărâre va fi comunicată: S.C. DELGAZ GRID S.A. pentru S.C. LIFE PLUS S.R.L., Compartimentului patrimoniu, Compartimentului urbanism şi amenajarea teritoriului, Compartimentului Cadastru şi fond funciar, în vederea aducerii ei la îndeplinire şi, spre ştiinţă, Instituţiei Prefectului Judeţului Iaşi.

PREŞEDINTE ŞEDINŢĂ,
Iulian MIHĂILĂ

CONTRASEMNEAZĂ PENTRU LEGALITATE,
CONSILIER ACHIZIŢII,
Emilia LUPU

Nr. 05 **/28.01.2021**

Total consilieri locali	**17**
Prezenţi	**17**
Pentru	**16**
Împotrivă	**-**
Abţineri	**1**

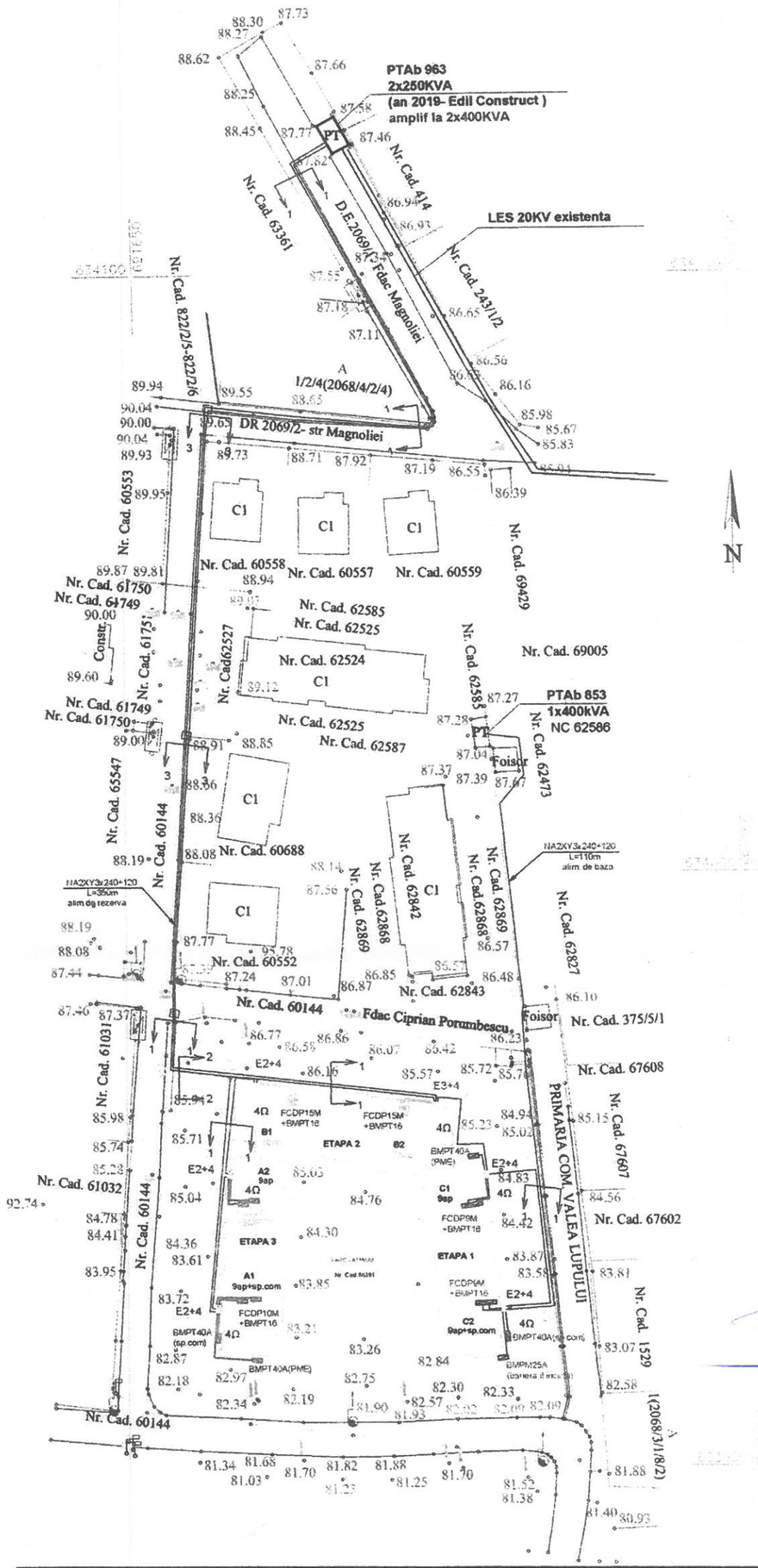

LEGENDA

- LES j.t pr. NA2XY3x240+120mmp-et.1
- LES j.t pr. NA2XY3x240+120mmp-et.3
- Firida generala proiectata-et 1
- Firida de distributie si contorizare(etapa1) BMPT-uri
- Firida generala pr(etapa 2)
- Firida de distributie si contorizare(etapa 2)
- Firida generala pr(etapa 3)
- Firida de distributie si contorizare(etapa 3) BMPT -uri
- 1,2,3 Profile de sant montare cablu
- 1,2,3 Borna de marcare traseu cablu

VERIFICATOR/ EXPERT	NUME	SEMNATURA	CERINTA	REFERAT / EXPERTIZA NR./ DATA
Elaborator : SC ENERGO-DESIGN SRL IASI				Beneficiar: DELGAZ GRID SA pentru SC LIFE PLUS SRL
SPECIFICAȚIE	NUME	SEMNĂTURA	Scara: 1/500	Titlu proiect: Alimentare cu energie electrica sase locuinte colective amplasate in sat Valea Lupului , com. Valea Lupului
ȘEF PROIECT	ing. A. Costantin			
PROIECTAT	ing. D. Munteanu		Data: 12/2020	Titlu planșă: Plan de situatie proiectat
DESENAT	ing. D. Munteanu			

Proiect nr. 80/2020
Faza DTAC, PT+CS
Planșa E2

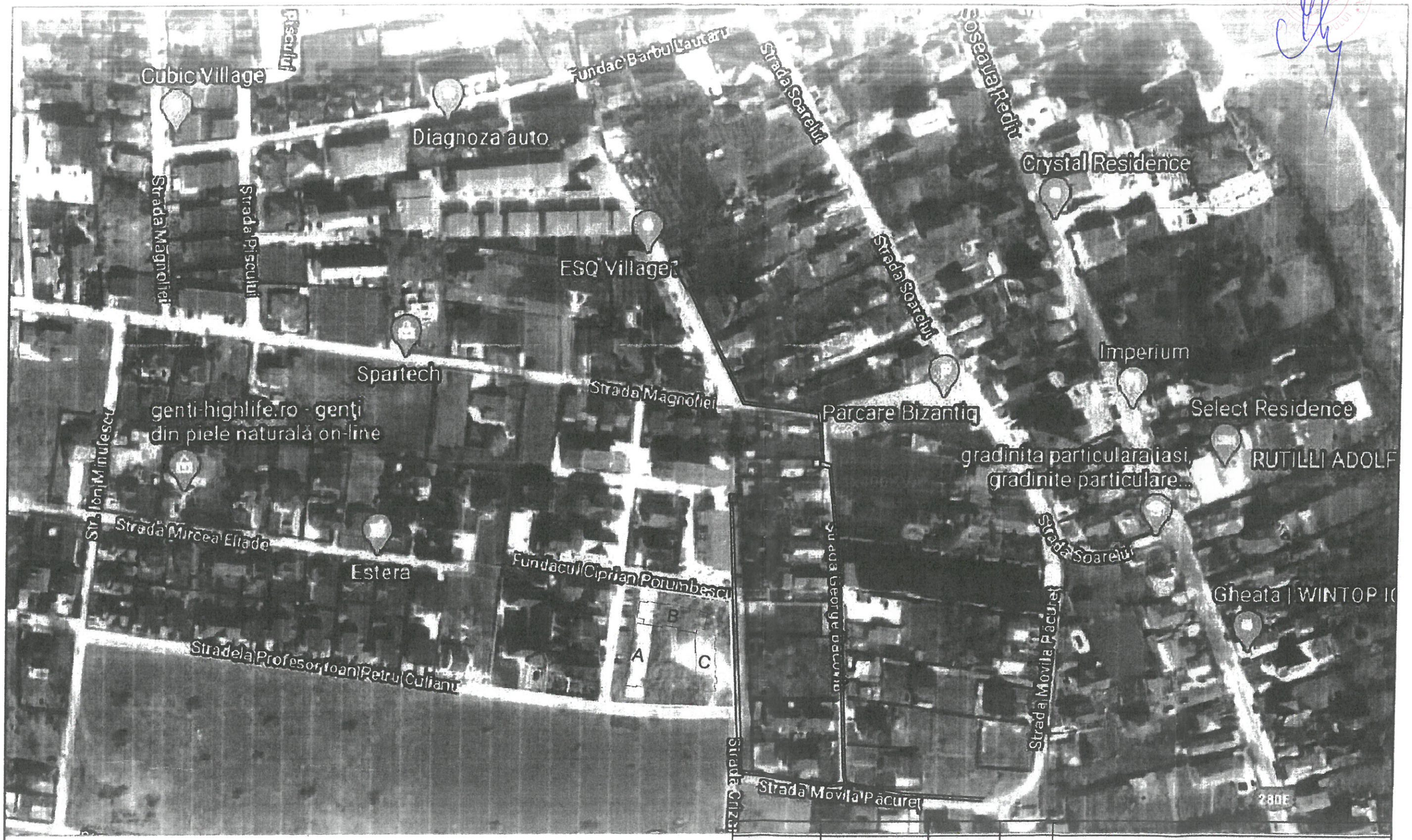

LEGENDA

——— LES 20kV existenta

limita de proprietate

VERIFICATOR/ EXPERT	NUME	SEMNATURA	CERINTA	REFERAT / EXPERTIZA NR./ DATA	
Elaborator : SC ENERGO-DESIGN SRL IASI				Beneficiar: DELGAZ GRID SA pentru SC LIFE PLUS SRL	Proiect nr.: 80/2020
SPECIFICAȚIE	NUME	SEMNĂTURA	Scara: 1/2000	Titlu proiect: Alimentare cu energie electrica case locuinte colective amplasate in sat Valea Lupului , com. Valea Lupului	Faza: DTAC
ȘEF PROIECT	ing. A. Costantin				